

令和7年度

消防年報

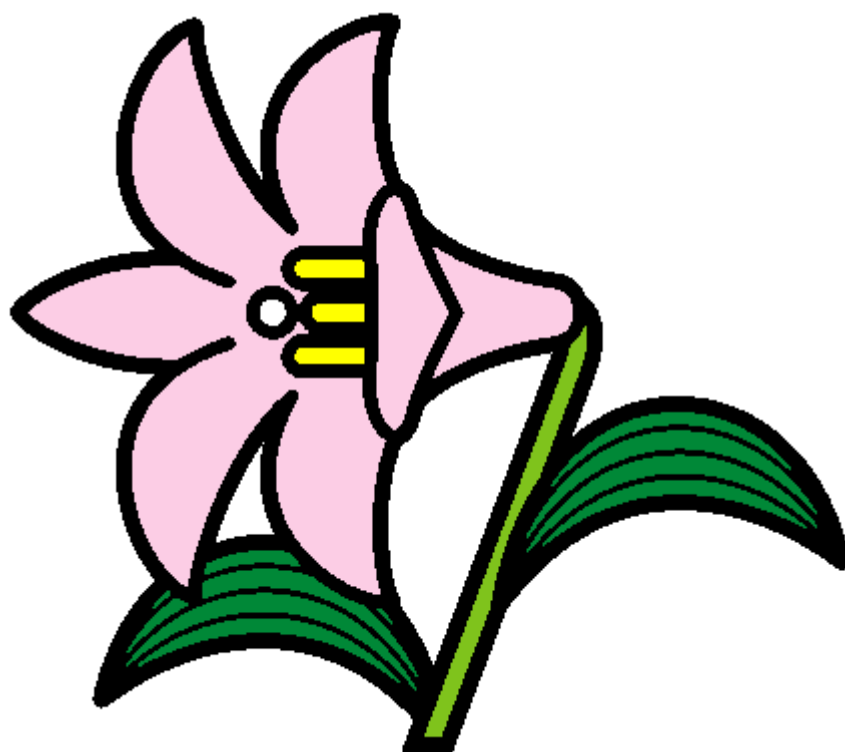

三条市消防本部

—— 表紙の説明 ——

三条市の花「ひめさゆり」

下田地区に自生しており、清楚で可憐な花を咲かせるため、三条市の象徴として決定された。

はじめに

この消防年報は、三条市消防本部の消防現勢及び消防業務について収録し、消防行政の合理的運営と消防力の充実強化に資するとともに広く一般に紹介することを目的として編集いたしました。

当該消防年報によって、消防行政全般に対する一層の御指導、御協力と、当消防本部の実態を御理解いただく上の資料としてお役に立てれば幸いです。

また、日頃、消防防災行政の推進に一体となって活動している消防団の現勢についても同時に収録いたしました。

なお、統計は、原則として暦年をもって表し、予算、人事、危険物関係については、年度をもって作成してあります。

令和7年6月

三条市消防本部

目 次

総務・財政

消防関係年表	1
歴代消防長・署長	12
消防本部・消防署の組織図	13
階級別職員配置表	14
職員の階級別年齢構成	15
職員の勤続年数	16
職員の年齢・勤続年数別人員構成	17
入校状況	18
消防相互応援協定締結状況	19
主な行事	20
消防費予算	21

施設・装備

消防庁舎一覧表	22
三条市の情勢	23
三条市の情勢に対する消防の比較	23
署所のすがた	23
消防本部・本署・分署・分遣所配置図	24
車両配置状況	25
車両一覧表	25
消防活動用機械器具の保有状況	26

火 災

地区別火災状況	31
火災発生状況	32
地区別火災状況（5年間）	33
火災の概況（5年間）	34
月別火災件数	35
時間帯別火災件数	35
初期消火の状況	36
覚知方法の状況	36
火災原因総括表	37
死者の発生した火災（10年間）	38
中高層建物（3階建以上）火災	39
消防関係数値の比較	40

救急・救助

事故種別・月別出動件数	41
一日当りの出動件数	41
時間帯別出動件数	42
診療時間内外別出動件数	42
曜日別出動件数	42
管轄別出動件数比較表	43
管轄別搬送人員比較表	43
発生場所別搬送人員	43
性別・年齢別搬送人員	43
医療機関別搬送人員の割合	44
傷病程度別・診療科目別搬送人員	44
急病にかかる疾病分類別搬送人員	45
救急隊員の行った応急処置件数	45
高速自動車国道における救急出動状況	45
応急手当普及啓発活動の状況	45
救急出動の推移	46
新潟県救急医療体制図	47
救急病院等認定施設の状況	47
救助活動状況	48
救助活動の推移	48
主な救助活動	49
救助訓練実施状況	49

予防・広報

防火対象物の現況	50
用途別中高層建物の現況	51
地区別中高層建物の現況	52
高層建築物（高さ31mを超えるもの）	52
消防用設備等の設置状況（用途別）	53
消防用設備等の設置状況（地区別）	55
消防用設備等の完成検査状況	56
り災証明等発行件数	56
防火管理者講習終了証交付数	56
防火対象物立入検査及び 一人暮らし高齢者世帯防火指導実施状況	57

防火管理状況	58
消防用設備等の点検結果報告状況	59
火災予防条例に基づく届出状況	60
消防訓練実施状況	61
火災予防運動行事	62
消防出初式	63
警防活動状況	64
自主防災組織設置状況	65
幼年消防クラブ結成状況	67
女性防火クラブ結成状況	68

建築同意

用途別建築確認申請処理状況(工事種別)	69
用途別建築確認申請処理状況(地区別)	70
地区別建築確認申請処理状況	71

危険物等

危険物規制の概要	72
危険物製造所等の規模	72
立入検査実施状況	73
施設別事務処理状況	74
地区別事務処理状況	75
危険物等手数料収入額	75
火薬類製造所等施設数の現状	76
火薬類規制手数料収入額	76
高圧ガス法規制の概要	76
高圧ガス法規制手数料収入額	76
液石ガス法規制の概要	77
液石ガス法規制手数料収入額	77

通信

通信指令システム	78
消防指令施設機器構成(機器・装置)	79
消防指令施設機器構成(回線・回路)	80
消防無線機配置状況	81
119番受信状況	82

気象

気象年報	83
近年の気象状況	84
拠点別降雪・積雪比較表	85
月別降雪量比較表	85
降雪・積雪の記録	86

消防団・その他

歴代消防団長	87
三条市消防団組織図	88
三条市消防団管轄区域	89
階級別消防団員数	91
消防団員勤続状況	91
消防団員年齢状況	92
消防団員職業構成	92
消防団員就業形態	93
消防団員退職状況	93
消防団員新任状況	94
消防団員報酬状況	94
消防団員諸手当状況	94
消防団施設装備状況	94
消防団装備品一覧表	95
消防団無線機配置一覧表	98
消防水利の状況	101
消防水利整備状況	101

資料

大火の記録	102
水害の記録	103
風害の記録	106
雪害の記録	107
地震の記録	108
その他の災害記録	108
消防に寄与した者の功績	109

総務・財政

消防関係年表

年号	年	月	日	項 目	三 条 市	栄 町	下 田 村
					説 明		
昭和	9	1	1	市制施行	人口 32,897 人、世帯 5,980 世帯、三条市消防組と称する初代組頭 渡辺常世		
	14	1	24	警防団	警防団令（勅令第 20 号）により消防組を警防団に改組する 1 本部、常勤者 14 人、予備員 20 人、5 分団 672 人		
	〃	3	25	団本部庁舎建設	旧三条郵便局庁舎の資材を使用して警防団本部建設 ポンプ自動車 3 台、本部要員 35 名		
	22	9	10	消防団発足	消防団令（勅令第 185 号）により、三条市消防団発足する 初代消防団長 田中亀太郎		
	〃	12	23	消防組織法公布	消防組織法公布される		
	23	4	30	条例制定	三条市消防本部設置条例、三条市消防署設置条例、三条市消防団設置条例を制定		
	〃	6	17	消防本部・署発足（自治体消防）	消防組織法施行に伴い約 70 年に亘る警察機構から名実共に分離、市町村消防として新発足、職員 55 人		
	26	6	1		井栗村人口 4,689 人を編入し、井栗分団を加える（三条市人口 50,000 人を突破する）		
	27	2	7	応援協定締結	燕町と消防相互応援協定を締結する		
	28	3	31		速消車（水槽付消防ポンプ車）を購入する		

昭和	28	11	25	応援協定締結	近隣の市町村と中部消防相互応援協定を締結する		
	29	11	1	本成寺村大崎村合併	本成寺村人口 5,005 人、大崎村人口 6,552 人を三条市に編入し、本成寺分団、大崎分団を加える		
	30	1	1	大島村合併	大島村人口 3,450 人を三条市に編入し、大島分団を加える		
	〃	3	12	職員増員	職員条例定数 65 人に改正する（実員 56 人）		
	〃	〃	31	下田村開村			長澤村、森町村、鹿峠村三村合併により下田村となる
	〃	4	1	下田村消防団発足			下田村消防団条例を制定する
	〃	5	1	下田村消防団規則制定			下田村消防団規則を制定する
	31	9	5	ポンプ車購入	ジープ型消防ポンプ車を購入する		
	〃	〃	30	栄村開村		大面村、福島村合併により栄村となる	
	〃	11	30	望楼完成	三条小学校の屋上に鉄筋建望楼が完成し、監視を始める		
	32	9	20	消防車寄贈	日本損害保険協会から水槽付消防ポンプ車を寄贈される		
	〃	10	18	消防無線導入	中短波無線電話装置の運用開始		
	33	3	23	応援協定締結	蒲原地区消防応援協定を締結する		
	34	7	26	新潟県消防大会開催	県立三条高等学校を会場に第 10 回新潟県消防大会開催		
	35	12	1	援助協定締結			新潟県公安委員会と応援協定を締結する
	37	8	21	消防自動車導入			消防ポンプ自動車（ニッサンパトロール FG60 型）

昭和	38	7	25	救急業務開始	済生会三条病院からの委託により救急車配置、業務開始		
	〃	〃	〃	休日在宅輪番制	医師会の協力により24時間体制の救急患者診療体制が発足		
	〃	10	4	ポンプ車購入	ジープ型消防ポンプ車を購入する		
	39	2	17	救急の申し合せ	三条市、下田村、栄村救急業務の申し合せをする		
	40	12	28	ポンプ車購入	ジープ型消防ポンプ車を購入する		
	42	2		消防自動車導入		トヨタ四輪駆動ジープ型消防ポンプ自動車を導入し、栄村役場職員を第1分団第2部（新堀）に任命し、昼間出動体制を整えると共に夜間においては夜間委託業務とし、消防団員経験者より機械器具の取扱に精通した者に業務を委託し、昼間、夜間の出動体制を整える	
	〃	11	4	消防車寄贈	日本損害保険協会から消防ポンプ車を寄贈される		
	44	2	22	救急車寄贈	三条ライオンズクラブから救急車を寄贈される		
	〃	3	28	スノーケル車導入	市街地域建物高層化に併せ15m級スノーケル車導入(中高層建物数187等)		
	45	11	30	応援協定締結	県央広域市町村圏消防応援協定を締結する		
	46	3		ブロック波導入	県央広域市町村圏消防応援のためブロック波導入		
	〃	7	1	救急車購入	救急車を（1B型）を購入する		

昭和	46	10	1	救助隊の設置	各種災害事象の変化に対応するため兼任の救助隊を設置		
	〃	12	27	ポンプ車購入	ジープ型消防ポンプ車を購入する		
	47	4		消防自動車導入		2台目となる消防自動車 トヨタランドクルーザーを導入	
	〃	9	13	消防本部・署移転	消防本部、消防署庁舎を西裏館に新築・移転、業務開始		
		〃	〃	通信指令装置導入	消防・救急指令台(PD1007J、消防庁B型)の導入により通信施設の近代化を図る		
	〃	〃	〃	ニノ町派出所開設	庁舎移転に伴い、旧庁舎をニノ町派出所として開設する(14人編成、ポンプ車2台)		
	48	1	23	職員増員	職員条例定数69人に改正(南分遣所開設に伴う増員10人)		
	〃	2	10	水槽付ポンプ車購入	水槽付消防ポンプ車を購入する		
	〃	3	31	指令広報車購入	指令広報車を購入する		
	〃	7	1	職員増員	職員条例定数84人に改正(東分遣所開設に伴う増員15人)		
	〃	12	26	南分遣所開設	南四日町地内に南分遣所業務開始(15人編成、ポンプ車2台)		
	49	4	22	栄村消防本部発足		車両2台、日勤者2人、隔日勤務者5人にて業務開始、夜間業務委託廃止、栄村役場消防自動車班10人を任命、分団各部に消防ポンプ自動車要員2人を選任する	
	〃	12	1	職員増員	職員条例定数86人に改正(派出所開設に伴う増員2人)		
	〃	〃	3	ポンプ車購入	ジープ型消防ポンプ車を購入する		

昭和	49	12	10	東分遣所開設	三竹地内に東分遣所業務開始（12人編成、ポンプ車2台）		
	50	2	28	救急申し合せの改訂	栄村・下田村との「救急業務について申し合せ」を「三条市・栄村・下田村救急応援協定」に改訂される		
	〃	6	15	三条市水防訓練実施	警察、三条土木事務所、東北電力、北陸ガス、水道局と協力、五十嵐川左岸新保堤防で実施する		
	〃	10	21	市波導入（許可）	三条市波導入により通信指令、情報伝達の確実性向上を図る		
	〃	〃	29	ポンプ車購入	ジープ型消防ポンプ車を購入する		
	51	2	20	救急車寄贈	三条中央ライオンズクラブから救急車を寄贈される		
	〃	6	15	救急車委託	日本赤十字社から救急車を委託される		
	〃	7	30	消防自動車更新			消防ポンプ自動車を更新する
	〃	8	24	積載車寄贈	新潟県消防協会から積載車を寄贈される（西分団3部配備）		
	〃	10	4	消防車寄贈	日本損害保険協会から消防ポンプ車を寄贈される		
	52	4	1	職員増員	職員条例定数90人に改正（中央分遣所開設の増員4人）		
	〃	12	16	中央分遣所開設	旧三条警察跡地に中央分遣所を新築し業務を開始		
	53	4	1	職員増員	職員条例定数97人に改正（救急隊1隊7人増員）		
	〃	8	26	救急車購入	救急車を購入する		
	〃	9	1	気象ロボット受託	気象台からアメダス気象ロボット受託		
	〃	〃	7	応援協定締結	高速道路における応援協定を締結する		

昭和	53	9	21	高速道救急業務開始	北陸自動車道、新潟・黒埼 IC～長岡 IC 間 (54.5km) の供用を開始する		
	〃	12	21	救急車寄贈	日本損害保険協会から救急車 (シビリアンを寄贈される)		
	54	3	5	指令車寄贈	杉野工業から指令車を寄贈される		
	〃	9	10	訓練塔設置	本部訓練場に訓練塔を設置する		
	〃	10	1	二次医療体制の整備	三条市・燕市・加茂市各医師会による救急二次医療体制が整備される		
	〃	〃	27	水槽付ポンプ車購入	水槽付消防ポンプ車を購入する		
	55	3	28	救急情報システム導入	巻、三条圏 (3市6町4村) に医療端末17ヶ所、消防端末3ヶ所に導入し運用開始		
	〃	4	1	職員増員		職員2人増員、隔日勤務者7人となる	
	〃	8	23	積載車購入	泡放水砲積載車を購入する		
	〃	10	13	県央広域医療圏救急医療対策会議発足	三条市・燕市・加茂市・田上町・栄村・下田村及び5病院で救急医療対策会議発足		
	56	4	5	休日夜間診療所開設	三条市医師会館内に休日夜間診療所開設		
	〃	9	29	広報車寄贈	日本消防協会から広報車を寄贈される		
	〃	10	1	町制施行		町制施行に伴い栄村から栄町となる	
	57	11	15	上越新幹線開通	上越新幹線開通 (燕三条駅開業)		
	〃	〃	29	救助工作車配置	各種災害事故の救助活動に万全を期するため、83品目の最新装備品を搭載した救助工作車を導入する		
	58	4	31	指令車購入	指令車を購入する		

昭和	58	8		消防自動車導入		消防自動車更新ニッサンサファリドア付導入 (S42 年型トヨタ廃車)	
	〃	〃	25	ポンプ車購入	CD- I 消防ポンプ車を購入する		
	〃	9	1	総合防災訓練実施	県と共催で三条市で新潟県総合防災訓練を実施する		
	〃	12	7	救急車寄贈	山之内製薬から救急車を寄贈される		
	59	4	1	庁舎用地拡張	訓練場確保のため庁舎敷地用地を拡張する		
	〃	9	7	応援協定締結		北陸自動車道消防業務相互応援協定締結	
	〃	10	1	栄町消防本部庁舎完成			
	60	1	6	消防出初式実施	消防本部、消防団合同で第1回の消防出初式を実施する		
	〃	4	1	職員増員		栄町役場から派遣職員 1 人、隔日勤務者 8 人となる	
	〃	5	1	テレフォンサービス開始	ダイヤル 35-3000 番でテレフォンサービスを開始する		
	61	4	1	職員増員		新規採用者 1 人、栄町役場から派遣職員 1 人、隔日勤務者 10 人となる	
	〃	〃		消防団組織再編	大規模災害時の地域別消防体制の確立や相互応援協力を図るため、消防団の組織を 4 方面隊、8 分団に再編する		
	62	3	26	化学車寄贈	日本損害保険協会から化学車を寄贈される		
	〃	8	8	救助隊設置	専任救助隊が設置される		
	63	3		市街地再開発	昭栄地区に地上 14 階建 (最高の高さ 54.4m) パルム 2 完成		

昭和	63	8	8	救急車委託	日本赤十字社から救急車（4WD）を委託される		
	〃	9		職員増員	職員定数 101 人に改正（梯子車要員確保、4 人増員）		
平成	元	2	6	梯子車配置	近年の建物高層化に対応するため 35 m 梯子付消防ポンプ車を導入する（中高層建物数 740 棟）		
	〃	3	31	資材倉庫兼車庫建設	本部庁舎東側に倉庫、車庫を増設する		
	〃	〃	〃	応援協定締結		中部消防応援協定締結	
	〃	4	1	幼年消防クラブ結成	幼年消防クラブを結成する（3 施設）		
	2	1	1	応援協定締結	新潟県広域消防相互応援協定（県下全域）を締結する		
	3	6	16	本部旗制定	退職消防職員・団員の寄贈により三条市消防本部旗制定		
	〃	10	1	応援協定締結	県央広域圏内における遭難事故の捜索・救助に関する相互応援協定を締結する		
	〃	11	16	消防自動車更新			消防ポンプ自動車（A-2）に更新する
	〃	〃	20	救急車更新	救急車（4WD）を購入し、更新する		
	4	1	31	救急車寄贈	安田生命保険相互会社から救急車（4WD）を寄贈される		
	〃	3	14	消防緊急情報指令システム導入	情報の適確化、出動の迅速化を図るため、通信指令装置を入替する		
	〃	〃	18	救急波導入	救急業務の高度化を図るため救急波を導入する		
	〃	9		消防自動車導入		水槽付タンク車（A-2）三菱 FUSO 導入（S47 年型トヨタランドクルーザー廃止）	

平成	5	1	8	水槽付ポンプ車更新	水槽付消防ポンプ車(4WD)を購入し、更新する		
	〃	2	26	ポンプ車更新	CD-I 消防ポンプ車(4WD)を購入し、更新する		
	〃	7	1	職員増員		新規採用者 1 人、日勤者 1 人、隔日勤務者 11 人となる	
	〃	10	18	指令車寄贈	外山千鶴さんから指令車(トヨタコロナ)を寄贈される		
	6	4	1	職員増員	職員条例定数107人に改正(週40時間制実施、6人増員)		
	〃	10	19	応援協定締結			中部消防応援協定を締結する
	7	4	1	ヘリコプター応援協定締結	新潟県消防防災ヘリコプター応援協定を締結する		
	8	3	23	三条地域消防署下田分署竣工式			3市町村(三条市、栄町、下田村)による平成8年度消防事務広域化に伴い、笹岡地内に庁舎を新設、来賓及び関係者55人が列席し、竣工式を挙げる
	〃	〃	28	水槽付ポンプ車購入	水槽付ポンプ車(4WD)を購入する		
				三条地域広域事務組合			
	8	4	1	3市町村(三条市、栄町、下田村)の消防事務広域化に伴い、三条地域広域事務組合として発足、三条地域消防本部・消防署に名称を変更し業務開始、職員定数152人(三条市消防職員107人、栄町消防職員11人が広域消防に移行、34人増員) 三条地域広域事務組合辞令交付式			
	〃	6	25	指令広報車2台(4WD)購入配置(配置先 本部、栄分署)			
	〃	9	13	救急自動車1台(4WD)購入配置(配置先 栄分署)			
	〃	10	1	消防署下田分署業務開始			
	9	3	24	CD-I型消防ポンプ自動車1台(4WD)更新配置(配置先 東分遣所)			
	10	2	12	救急伝送装置等に関する協定締結(三条市内3病院)			
	〃	〃	27	救助工作車を更新			
	〃	10	13	日本損害保険協会から水槽付消防ポンプ自動車を寄贈される(配置先 下田分署)			
	11	1	19	救急業務の高度化を図るため、高規格救急自動車を購入し更新(配置先 本署)			
	〃	9	17	CD-I型消防ポンプ自動車1台(4WD)更新配置(配置先 南分遣所)			

平成	11	12	6	本部消雪井戸及び消雪パイプ布設替え
	12	12	22	I-B型水槽付消防ポンプ車1台(4WD)更新配置(配置先 本署)
	13	8	5	第52回新潟県消防大会開催(下田村)
	〃	11	28	高規格救急自動車1台(4WD)更新配置(配置先 下田分署)
	14	4	1	消防吏員149人、事務吏員(三条市から1人)合計150人
	〃	8	6	日本赤十字社から委託救急車1台(4WD)更新(配置先 本署)
	15	4	1	初の女性消防吏員1人採用、消防吏員150人、事務吏員(三条市から1人)合計151人
	〃	11	26	CD-I型消防ポンプ車1台(4WD)更新配置(配置先 栄分署)
	〃	12	25	指令広報車1台(4WD)更新配置(配置先 本署)
	16	4	1	消防吏員1人採用、消防吏員150人、事務吏員(三条市から1人)合計151人
	〃	8	30	指令広報車1台(4WD)更新配置(配置先 本部)
	〃	10	18	高規格救急自動車1台(4WD)更新配置(配置先 栄分署)
	17	4	1	消防吏員4人採用(女性消防吏員1人)、消防吏員151人、事務吏員(三条市から1人)合計152人
				新三条市
平成	17	5	1	三条市、栄町、下田村の3市町村が合併し新「三条市」誕生
	18	3	2	支援車II型の導入及び支援資機材の整備
	〃	10	31	緊急通信指令システム更新
	〃	11	15	CD-I型消防ポンプ車1台(4WD)更新配置(配置先 本署)
	〃	12	21	日本損害保険協会から高規格救急自動車を贈呈される(配置先 本署)
	19	10	1	セパレート型防火衣導入
	20	11	21	化学車1台(4WD)更新配置(配置先 南分遣所)
	22	5	12	高規格救急自動車(4WD)更新配置(配置先 本署)
	〃	12	1	三条市消防団の三条消防団、栄消防団、下田消防団が統合し、新「三条市消防団」発足、新たにラップ隊、女性消防隊を編成する
	23	2	28	総務省から支援車I型の配備を受ける(配置先 本署)
	24	3	15	高機能消防指令センター運用開始
	〃	10	30	新潟県ドクターヘリ運航開始
	25	9	26	指令広報車1台(4WD)更新配置(配置先 本部)
	〃	10	6	消防団統合後初となる三条市消防団総合演習を実施
	〃	〃	25	高規格救急自動車(4WD)更新配置(配置先 本署)
	27	1	21	CD-I型消防ポンプ車(CAFS装置付)1台(配置先 中央分遣所)
	〃	3	6	消防救急デジタル無線整備完了

平成	27	3	31	新訓練塔完成
	〃	10	9	高規格救急自動車（4WD）更新配置（配置先 下田分署）
	〃	12	17	I-B型水槽付消防ポンプ車（CAFS装置付）1台（配置先 栄分署）
	28	10	24	指令広報車1台（4WD）更新配置（配置先 本署）
	〃	12	5	藤島無線工業から予防広報車（パジェロ）を寄贈される（配置先 本署）
	〃	〃	14	日本消防協会から共済事業による消防車両（デリカ）を交付される（配置先 本署）
	〃	〃	25	I-B型水槽付消防ポンプ車（CAFS装置付）1台（配置先 東分遣所）
	29	1	1	救助工作車更新配置（配置先 本署）
	〃	9	27	高規格救急自動車（4WD）更新配置（配置先 栄分署）
	〃	11	6	CD-I型消防ポンプ車（CAFS装置付）更新配置（配置先 下田分署）
	30	4	1	兼務による救急隊の運用開始（東分遣所）
	〃	9	7	高規格救急自動車（4WD）更新配置（配置先 本署）
	〃	12	20	I-B型水槽付消防ポンプ車（CAFS装置付）更新配置（配置先 下田分署）
令和	元	10	15	35m級先端屈折はしご付消防自動車 更新配置（配置先 本署）
	2	1	9	高規格救急車（4WD）更新配置（配置先 東分遣所）
	〃	4	1	三条市消防団再編成 6方面隊体制へ移行
	〃	9	8	CD-I型消防ポンプ車（CAFS装置付）更新配置（配置先 下田分署）
	3	3	25	指令車（4WD）更新配置（配置先 本署）
	〃	6	1	三条市消防団学生消防隊を発足
	〃	9	22	高規格救急車（4WD）更新配置（配置先 本署）
	4	1	21	CD-I型消防ポンプ車（CAFS装置付）更新配置（配置先 南分遣所）
	5	12	8	CD-I型消防ポンプ車 更新配置（配置先 栄分署）
	6	2	22	高規格救急車（4WD）更新配置（配置先 本署）
	7	3	27	資機材搬送車 更新配置（配置先 本署）

歴代消防長

三条市消防長

歴代	氏名	就任年月日	退任年月日	在任年月	兼職名
初代	堀内俊夫	平成17年5月1日	平成18年3月31日	11ヶ月	専任
二代	小柳喜久夫	平成18年4月1日	平成21年3月31日	3年	〃
三代	宮崎豊男	平成21年4月1日	平成22年3月31日	1年	〃
四代	横山敏一	平成22年4月1日	平成23年3月31日	1年	〃
五代	市川忠司	平成23年4月1日	平成25年3月31日	2年	〃
六代	角田甲午	平成25年4月1日	平成26年3月31日	1年	〃
七代	大久保修市	平成26年4月1日	平成29年3月31日	3年	〃
八代	堀内芳雄	平成29年4月1日	平成30年3月31日	1年	〃
九代	升岡謙治	平成30年4月1日	令和4年3月31日	4年	〃
十代	古関勝昭	令和4年4月1日	令和6年3月31日	2年	〃
十一代	坂井幸雄	令和6年4月1日			〃

三条市消防署長

歴代	氏名	就任年月日	退任年月日	在任年月	兼職名
初代	小柳喜久夫	平成17年5月1日	平成18年3月31日	11ヶ月	本部次長
二代	宮崎豊男	平成18年4月1日	平成21年3月31日	3年	〃
三代	横山敏一	平成21年4月1日	平成22年3月31日	1年	〃
四代	市川忠司	平成22年4月1日	平成23年3月31日	1年	〃
五代	角田甲午	平成23年4月1日	平成25年3月31日	2年	〃
六代	大久保修市	平成25年4月1日	平成26年3月31日	1年	〃
七代	堀内芳雄	平成26年4月1日	平成29年3月31日	3年	〃
八代	升岡謙治	平成29年4月1日	平成30年3月31日	1年	〃
九代	古関勝昭	平成30年4月1日	令和4年3月31日	4年	〃
十代	坂井幸雄	令和4年4月1日	令和6年3月31日	2年	〃
十一代	佐藤美教	令和6年4月1日			〃

消防本部・消防署の組織図 (令和7年4月1日現在)

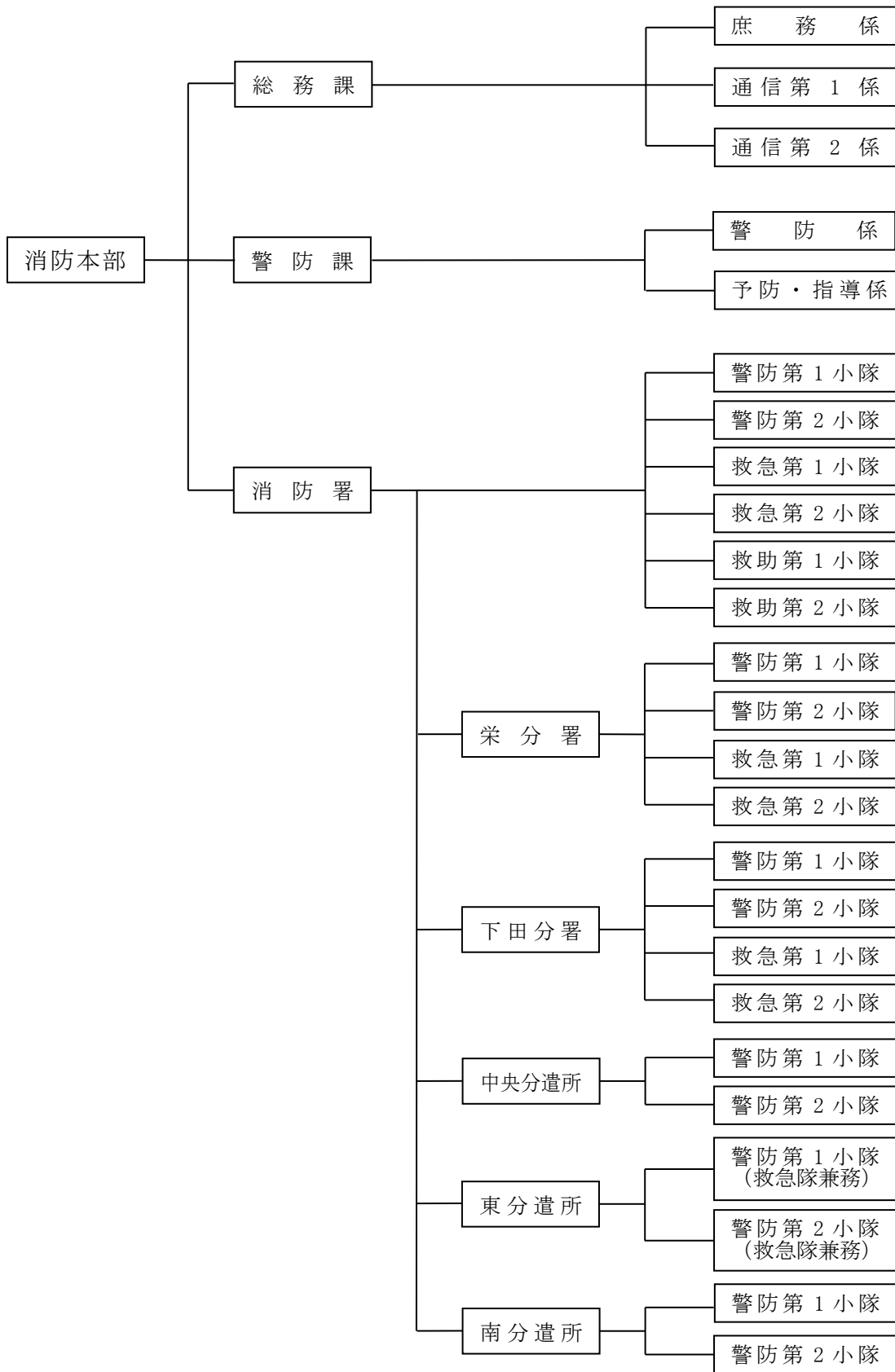

階級別職員配置表

(令和7年4月1日現在)

所 属		階 級		消防監	消 防 司 令 長	消 防 司 令	消 防 司 令 補	消 防 士 長	消 防 副 士 長	消防士	小 計
消 防 本 部	消 防 長		1								1
	本 部 次 長			1							1
	總 務 課	課 長			1						16
		課 長 補 佐				1					
		庶 務 係				1	2	2	1		
		通 信 第 1 係					4				
	通 信 第 2 係					4					
	警 防 課	課 長			1						10
		課 長 補 佐				1					
		警 防 係				1	1				
予 防 ・ 指 導 係					3	2	1				
消 防 署	消 防 署 長			本部次長兼務							52
	署 次 長				4						
	警 防 小 隊				2	5	7	1	1		
	救 急 小 隊				1	6	6	1	2		
	救 助 小 隊					6	5	3	2		
	栄分署	分 署 長				1					20
		警 防 小 隊					6	3		2	
		救 急 小 隊					3	5			
	下田分署	分 署 長				1					20
		警 防 小 隊				1	5	3	2		
		救 急 小 隊					3	5			
	分遣所	中央	警 防 小 隊			1	5	1	1	2	10
		東	警 防 小 隊			1	4	3	2		10
南		警 防 小 隊			1	5	2		2	10	
合 計			1	3	17	62	44	12	11	150	

職員の階級別年齢構成

(令和7年4月1日現在)

階級 年齢	合 計	消防監	消防司令長	消防司令	消防司令補	消防士長	消防副士長	消防士	事務職員
	150	1	3	17	62	44	12	11	-
18 歳									
19 歳	1							1	
20 歳									
21 歳	2							2	
22 歳	5							5	
23 歳	2							2	
24 歳	4						3	1	
25 歳									
26 歳	2						2		
27 歳	2						2		
28 歳	4						4		
29 歳	1						1		
30 歳	5					5			
31 歳	3					3			
32 歳	3					3			
33 歳	6					6			
34 歳	7					7			
35 歳	2					2			
36 歳	5					5			
37 歳	1					1			
38 歳	5					5			
39 歳	4					4			
40 歳	2					2			
41 歳	2				1	1			
42 歳	2				2				
43 歳	2				2				
44 歳	2				2				
45 歳	2				2				
46 歳									
47 歳	11				11				
48 歳	9				9				
49 歳	7				7				
50 歳	6				6				
51 歳	6			1	5				
52 歳	11			5	6				
53 歳	4			2	2				
54 歳	4			1	3				
55 歳	3		1	2					
56 歳	2			1	1				
57 歳	9		2	5	2				
58 歳									
59 歳	1	1							
60 歳	1				1				
平均年齢	41.9	59.0	56.3	54.2	49.1	34.8	26.6	21.9	-

職員の勤続年数

(令和7年4月1日現在)

階級 年数	合 計	消防監	消防司令長	消防司令	消防司令補	消防士長	消防副士長	消防士	事務職員
		150	1	3	17	62	44	12	11
1年未満	1							1	
1年	3							3	
2年	2							2	
3年	3							3	
4年	4						3	1	
5年	3						2	1	
6年	2						2		
7年	1						1		
8年	3					1	2		
9年	3					2	1		
10年	4					3	1		
11年	5					5			
12年	8					8			
13年	4					4			
14年	6					6			
15年	2					2			
16年	3					3			
17年	3					3			
18年	6				1	5			
19年	1				1				
20年	4				2	2			
21年	1				1				
22年	2				2				
23年									
24年	3				3				
25年									
26年									
27年	1				1				
28年	1				1				
29年	33				33				
30年	2			1	1				
31年	9			1	8				
32年	1				1				
33年	2			2					
34年	7			3	4				
35年	3			3					
36年	4			3	1				
37年	3		2	1					
38年	3		1	2					
39年	2			1	1				
40年	2	1			1				
41年									
平均年数	21.6	40.0	37.3	34.9	28.8	13.7	6.3	2.3	-

職員の年齢・勤続年数別人数構成

(令和7年4月1日現在)

10人	5	年齢	勤続	5	10	15人
		18歳	1年未満	1		
	1	19	1年	3		
		20	2	2		
	2	21	3	3		
5		22	4	4		
	2	23	5	3		
4		24	6	2		
		25	7	1		
	2	26	8	3		
	2	27	9	3		
4		28	10	4		
	1	29	11	5		
5		30	12	8		
	3	31	13	4		
	3	32	14	6		
6		33	15	2		
7		34	16	3		
	2	35	17	3		
5		36	18	6		
	1	37	19	1		
5		38	20	4		
	4	39	21	1		
	2	40	22	2		
	2	41	23			
	2	42	24	3		
	2	43	25			
	2	44	26			
	2	45	27	1		
		46	28	1		
11		47	29	33		
9		48	30	2		
	7	49	31	9		
	6	50	32	1		
	6	51	33	2		
11		52	34	7		
	4	53	35	3		
	4	54	36	4		
	2	55	37	3		
	3	56	38	3		
9		57	39	2		
		58	40	2		
	1	59	41			
	1	60	42			

職員数 150人 平均年齢 41.9歳 平均勤続年数 21.6年

入校状況（令和6年度）

（1）新潟県消防学校

区分	人数	入校期間
第114期 初任科	3	令和6年4月10日～9月12日
令和6年度 操法審査員研修	2	令和6年4月17日～4月19日
第69期 初級幹部科	1	令和6年5月8日～5月21日
第52期 警防科	1	令和6年6月5日～6月19日
第46期 救助科	2	令和6年10月1日～10月30日
第42期 救急科	2	令和6年11月5日～12月24日
第10期 予防査察科	1	令和7年1月8日～1月22日
第26期 火災調査科	1	令和7年3月5日～3月18日

（2）救急救命研修所

区分	人数	入校期間
令和6年度 第1期 指導救命士	1	令和6年5月21日～令和6年7月2日
第67期 救急救命士	1	令和6年9月9日～令和7年3月10日

消防相互応援協定締結状況

(令和7年4月1日現在)

協定の名称	締結年月日	業務内容	締結市町村・組合・本部
中部消防応援協定	令和4年1月1日	災害	長岡市、三条市、柏崎市、魚沼市 見附市、南魚沼市、小千谷市 燕・弥彦総合事務組合 十日町地域広域事務組合 加茂市・田上町消防衛生保育組合
県央消防応援協定	平成22年10月13日	災害	三条市、燕市、加茂市、田上町 弥彦村、燕・弥彦総合事務組合 加茂市・田上町消防衛生保育組合
北陸自動車道 及び関越自動車道 消防相互応援協定	平成12年12月22日	災害	新潟市、長岡市、燕市、見附市 三条市、燕・弥彦総合事務組合
新潟県広域消防 相互応援協定	平成29年9月1日	災害	新潟県下の市町村、消防の一部 事務組合、消防を含む 一部事務組合及び広域連合
新潟県消防防災 ヘリコプター応援協定	平成7年4月1日	災害	新潟県並びに新潟県下の市町村 消防の一部事務組合及び 消防を含む一部事務組合
新潟県受援計画	平成8年4月1日	災害	新潟県下19消防本部
南会津地方広域市町村圏 組合と三条市との消防の 相互応援に関する協定	平成25年11月1日	災害	南会津地方広域市町村圏組合

主な行事

(令和6年度)

月	日	内 容	会 場
4	1	春の火災予防運動（～7日）	三条市
	1	新規採用者及び職員辞令交付式	三条市
	1	消防団幹部辞令交付式	三条市
	19	新潟県消防協会県央地区支会総会	弥彦村
5	14	三条祭り舞込み警戒（～15日）	三条市
	26	信濃川下流水防演習	三条市
6	9	新潟県消防協会県央地区支会校外講習	燕市
	23	三条市水害対応総合防災訓練	三条市
7	3	新潟県救助技術大会	新潟市
	27	三条夏祭り大花火大会警戒	三条市
	28	新潟県消防大会	佐渡市
10	6	三条市消防団総合演習	三条市
	11	三条市消防団研修視察（～12日）	栃木県、群馬県
	15	県総合防災訓練	南魚沼市
	9	秋の火災予防運動（～15日）	三条市
	13	全国消防協会東北支部主催 予防・広報講習会（～14日）	宮城県
	14	県央地区支会研修視察（～15日）	東京都
12	29	年末特別警戒（～31日）	三条市
	31	大祓い巡回	三条市

1	1	年始特別警戒（～3日）	三条市
	12	三条市消防出初式	三条市
	12	三条市消防団 各方面隊出初式	三条市
	28	新潟県消防協会県央地区支会理事会	三条市
3	7	消防団本部員会議	三条市
	13	県消防長会意見発表会	新潟市
	24	令和6年度消防庁長官表彰県伝達式	新潟市
	31	退職者辞令交付式	三条市

令和7年度 消防費予算

(単位：千円)

区 分		令和7年度	令和6年度	比 較	
消防費		1,642,064	1,584,427	57,637	
常備消防費		1,407,614	1,332,482	75,132	
内 訳	常備消防費	給料	608,433	587,102	21,331
	常備消防費	職員手当等	438,593	404,647	33,946
	常備消防費	共済費	209,868	203,770	6,098
	常備消防費	報償費	160	160	0
	常備消防費	旅費	1,368	1,792	△ 424
	常備消防費	交際費	70	70	0
	常備消防費	需用費	44,411	43,078	1,333
	常備消防費	役務費	10,761	10,463	298
	常備消防費	委託料	23,556	21,597	1,959
	常備消防費	使用料及び賃借料	3,397	3,427	△ 30
	常備消防費	工事請負費	9,944	0	9,944
	常備消防費	原材料費	47	47	0
	常備消防費	公有財産購入費	0	0	0
	常備消防費	備品購入費	50,136	49,075	1,061
	常備消防費	負担金、補助及び交付金	6,046	6,192	△ 146
	常備消防費	公課費	824	1,062	△ 238
非常備消防費		130,659	132,606	△ 1,947	
内 訳	非常備消防費	報酬	70,629	70,618	11
	非常備消防費	報償費	0	0	0
	非常備消防費	旅費	638	818	△ 180
	非常備消防費	交際費	135	135	0
	非常備消防費	需用費	10,143	9,695	448
	非常備消防費	役務費	1,826	2,035	△ 209
	非常備消防費	委託料	0	0	0
	非常備消防費	使用料及び賃借料	945	839	106
	非常備消防費	工事請負費	0	3,000	△ 3,000
	非常備消防費	原材料費	20	20	0
	非常備消防費	備品購入費	18,172	17,675	497
	非常備消防費	負担金、補助及び交付金	27,337	27,175	162
	非常備消防費	公課費	814	596	218
	消防施設費		19,258	42,821	△ 23,563
内 訳	消防施設費	報償費	0	0	0
	消防施設費	需用費	640	22,040	△ 21,400
	消防施設費	使用料及び賃借料	219	231	△ 12
	消防施設費	工事請負費	0	0	0
	消防施設費	原材料費	2,029	150	1,879
	消防施設費	負担金、補助及び交付金	16,370	20,400	△ 4,030
消防施設費	補償補填及び賠償金	0	0	0	
水防費		4,396	6,471	△ 2,075	
内 訳	水防費	報酬	304	532	△ 228
	水防費	旅費	34	34	0
	水防費	需用費	1,959	1,995	△ 36
	水防費	役務費	0	96	△ 96
	水防費	委託料	0	51	△ 51
	水防費	使用料及び賃借料	2,099	2,099	0
	水防費	工事請負費	0	1,664	△ 1,664
	水防費	負担金、補助及び交付金	0	0	0
災害対策費		80,137	70,047	10,090	
内 訳	災害対策費	報酬	4,502	4,373	129
	災害対策費	職員手当等	1,235	1,163	72
	災害対策費	報償費	50	50	0
	災害対策費	旅費	212	212	0
	災害対策費	需用費	18,708	12,784	5,924
	災害対策費	役務費	5,582	8,487	△ 2,905
	災害対策費	委託料	34,765	31,494	3,271
	災害対策費	使用料及び賃借料	2,658	2,165	493
	災害対策費	工事請負費	352	2,101	△ 1,749
	災害対策費	備品購入費	10,670	5,468	5,202
	災害対策費	負担金、補助及び交付金	1,403	1,738	△ 335
	災害対策費	公課費	0	12	△ 12

参考

	令和7年度	令和6年度	比 較
一般会計	51,983,000	50,071,000	1,912,000
一般会計のうち消防費の割合	3.2%	3.2%	

施設・装備

消防庁舎一覽表

(令和7年4月1日現在)

署所別								
区分	業務開始	消防本部・消防署	栄分署	下田分署	中央分遣所	東分遣所	南分遣所	
業務開始	昭和47年9月13日	昭和三十九年9月29日	平成8年10月1日	昭和52年12月15日	昭和49年12月10日	昭和48年12月26日		
所在地	三條市西裏館3丁目3-10	三條市新堀1372-1	三條市笹岡1912	三條市元町6-1	三條市三竹1丁目10-1	三條市南四日町3丁目7-36		
敷地面積 (㎡)	4,497.872	1,050.85	1,717.00	822.28	893.76	1,866.18		
建物構造	鉄筋コンクリート地上2階地下1階	鉄筋コンクリート2階	鉄骨造2階	鉄筋コンクリート2階	鉄筋コンクリート2階	鉄筋コンクリート平屋		
面積 (㎡)	地上 80.070 1階 618.632 2階 590.555 塔屋 49.810 合計 1,339.067	1階 347.000 2階 251.500 塔屋 18.700 合計 617.200	1階 426.000 2階 183.750 合計 609.750	1階 132.840 2階 132.840 合計 265.680	1階 120.000 2階 120.000 合計 240.000	1階 228.520 合計 228.520		
付属建物等 (㎡)	本部公舎 85.0 書庫・倉庫 105.0 自家発兼駐輪場 56.18 油庫 13.65 車庫 138.15 支援車庫 57.98 訓練塔(主) 249.33 訓練塔(副) 94.41		自家発兼駐輪場 16.94	受油棟 3.6 受油庫 2.4	受油棟 3.6 受油庫 2.4	倉庫兼自転車置場 16.2 油庫 3.23 ホース乾燥塔 1基		
配置人員 (人)	80	20	20	10	10	10		
配置車両 (台)	指揮車 2 ポンプ車 1 水槽付ポンプ車 1 梯子車 1 救助工作車 1 救急車 3 積載車 1 資機材搬送車 1 広報車 1 ボート 3 合計 16	広報車 1 ポンプ車 1 水槽付ポンプ車 1 救急車 1	広報車 1 ポンプ車 1 水槽付ポンプ車 1 救急車 1	ポンプ車 1 水槽付ポンプ車 1	ポンプ車 1 救急車 1	ポンプ車 1 化学車 1	合計 2	

三条市の情勢

(令和7年4月1日現在)

地区別 区分	全 体	三条地区	栄 地 区	下田地区
人 口	90,614 人	73,065 人	9,863 人	7,686 人
世 帯	37,441 世帯	31,181 世帯	3,395 世帯	2,865 世帯
面 積	431.97 km ²	75.75 km ²	45.22 km ²	311.00 km ²

三条市の情勢に対する消防の比較

(令和7年4月1日現在)

比較 区分	消防署・所 1 に対する 数値 (6 署所)	ポンプ車 1 台に対する 数値 化学車を含む (12 台)	救急車 1 台に対する 数値 (6 台)	消防吏員 1 人に対する 数値 (150 人)
人 口	15,102 人	7,551 人	15,102 人	604 人
世 帯	6,240 世帯	3,120 世帯	6,240 世帯	250 世帯
面 積	72 km ²	36 km ²	72 km ²	2.86 km ²

署所のすがた

消防本部・消防署



栄分署



下田分署



中央分遣所



東分遣所



南分遣所



消防本部・本署・分署・分遣所配置図

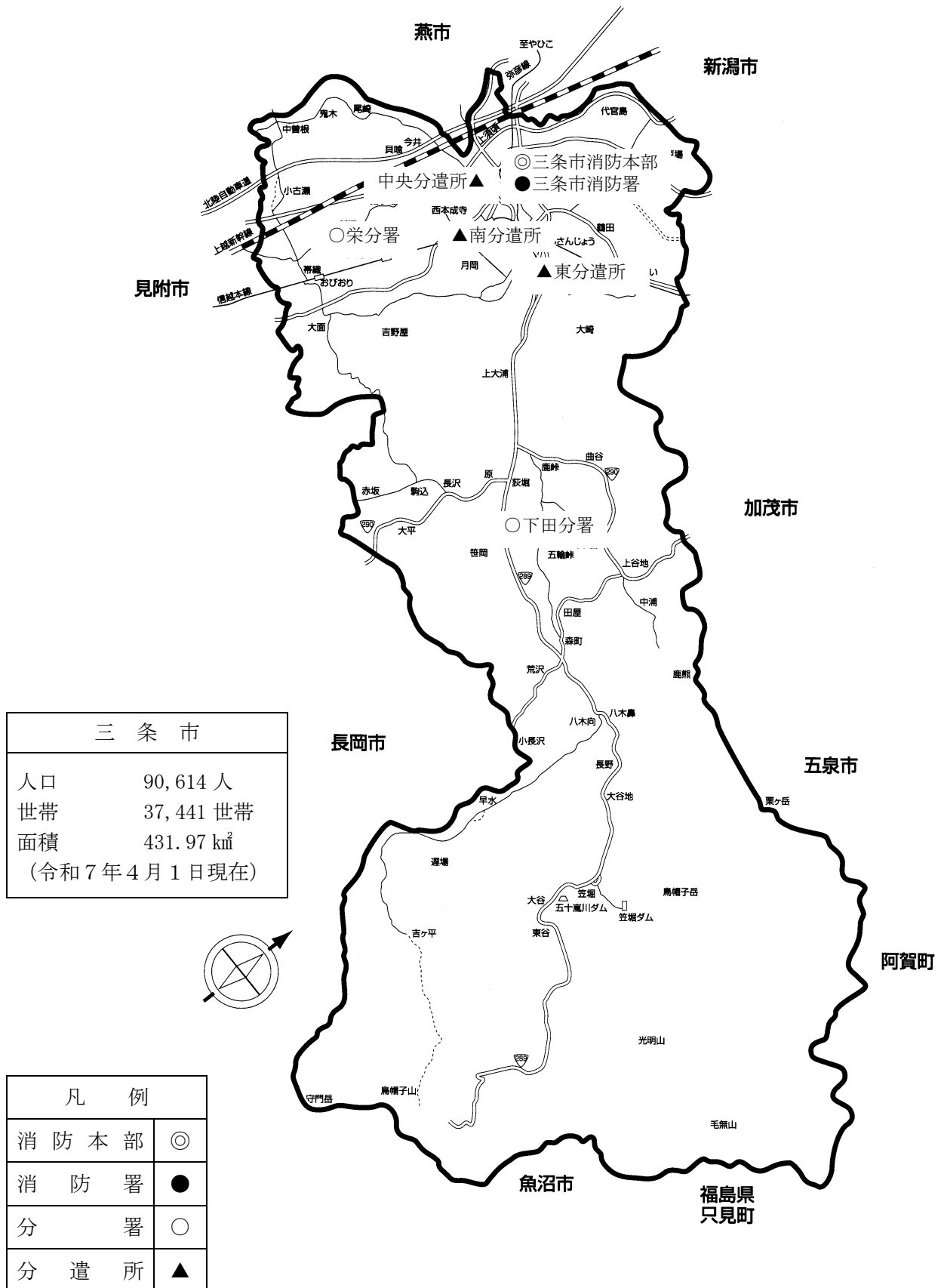

車両配置状況

(令和7年4月1日現在)

種類 配置先	ポンプ車	化学車	タンク車	梯子車	救急車	救助工作車	積載車	指揮車	広報車	支援 資機材搬送車	ボートトレーラ	計
消防本部・消防署	1		1	1	3	1	1	2	3	2	1	16
柴分署	1		1		1				1			4
下田分署	1		1		1				1			4
中央分遣所	1		1									2
東分遣所	1				1							2
南分遣所	1	1										2
合計	6	1	4	1	6	1	1	2	5	2	1	30

車両一覧表

(令和7年4月1日現在)

配置先	車名	車両種別	メーカー	排気量(cc)	定員	主な装備	登録年月日	車齢(年月)
消防本部 消防署	三条指揮1	指揮車	トヨタ	2,690	5	指揮本部資機材	R 3. 3.25	4.0
	三条指令2	広報車	トヨタ	2,690	10	広報装置	H28. 9.28	8.6
	三条指令3	広報車	日産	1,990	5	広報装置	H25. 9.26	11.6
	三条ポンプ1	ポンプ車	日野	4,000	6		H18.11.13	18.6
	三条タンク1	タンク車	日野	6,400	5	水量1,500ℓ 圧縮空気泡消火装置	H28.12. 9	8.3
	三条救急2	救急車	トヨタ	2,690	7	高度救命装備	R 3. 9.22	3.6
	三条救急3	救急車	トヨタ	2,690	7	高度救命装備	H30. 8. 9	6.7
	三条救急4	救急車	日産	3,490	7	高度救命装備	R 6.1.25	1.2
	三条梯子1	はしご車	日野	14,880	6	5連 35m	R 1.9.25	5.6
	三条救助1	救助工作車	日野	6,400	5	バス型・照明・クレーン他	H28.12.16	8.3
	三条予防1	指揮車	三菱	2,970	7	広報装置	H28.11.28	8.4
	三条積載2	積載車	トヨタ	2,770	8		H10. 2.18	27.1
	三条支援1	支援車I型	日野	12,910	26	電動式拡幅機構	H23. 2.23	14.1
	三条支援2	資機材搬送車	日野	5,120	2	脱着式アコーディオン幌 テールゲートリフター	R7. 3.14	0.0
	団本部車両	広報車	三菱	2,350	8		H28.11.30	8.4
ボートトレーラ	ボートトレーラ	ソレックス				H29. 8.28	7.7	
柴分署	柴指令1	広報車	日産	1,990	5	広報装置	H26.10.31	10.5
	柴タンク1	タンク車	日野	6,400	5	水量1,500ℓ 圧縮空気泡消火装置	H27.12.10	9.3
	柴ポンプ1	ポンプ車	日野	4,000	6		R 5.11.2	1.4
	柴救急1	救急車	トヨタ	2,690	7	高度救命装備	H29. 8.30	7.7
下田分署	下田指令1	広報車	日産	1,990	5	広報装置	H26.10.31	10.5
	下田タンク1	タンク車	日野	5,120	5	水量1,500ℓ 圧縮空気泡消火装置	H30.12. 5	6.3
	下田ポンプ1	ポンプ車	三菱	4,000	5	圧縮空気泡消火装置	R 2. 9. 8	4.6
	下田救急1	救急車	日産	3,490	7	高度救命装備	H27. 9.29	9.6
中央分遣所	中央タンク1	タンク車	日野	7,960	7	水量2,000ℓ	H12.12.20	24.3
	中央ポンプ1	ポンプ車	日野	4,000	5	圧縮空気泡消火装置	H27. 1.21	10.2
東分遣所	東ポンプ1	ポンプ車	日野	4,560	5	圧縮空気泡消火装置	H29.10.16	7.5
	三条救急1	救急車	日産	2,480	7	高度救命装備	R 1.12.19	5.3
南分遣所	三条化学1	化学車	日野	6,400	6	水量1,500ℓ・500ℓ	H20.11.21	16.4
	南ポンプ1	ポンプ車	日野	4,000	5	圧縮空気泡消火装置	R 4. 1.21	3.2

消防活動用機械器具の保有状況

警防隊管理器具

(令和7年4月1日現在)

品名		総数	本署	栄	下田	中央	東	南
一 般 火 災 用	双口接手（併用型）	32	4	9	7	4	4	4
	三連梯子（規格型）	12	2	2	2	2	2	2
	かぎ付梯子	5	1	1			2	1
	携帯警報器	48	8	8	8	8	8	8
	空気呼吸器（本体）	48	8	8	8	8	8	8
	ボンベ（軽量）	74	14	12	12	12	12	12
	ポーターライト（充電式）	49	16	7	8	6	4	8
	投光器	22	4	5	2	4	4	3
	発電機	22	7	2	3	3	3	4
	地下式消火栓スタンド	16	3	3	3	2	2	3
	消火栓探知器	10	2	2	1	2	1	2
	リニアノズル（65mm）無反動型	32	4	3	5	6	6	8
	〃（50mm）〃	18	4	3	3	2	3	3
	ガンタイプノズル	25	4	4	7	3	3	4
	フォグガン	8	2	2		1	1	2
	エコファイター	18	6	2	4	2	2	2
	ホース（65mm）	392	69	70	60	67	67	59
	〃（50mm）	252	68	34	37	37	38	38
	ウォーターカーテンホース	2	1			1		
	ウォーターカーテンノズル	12	5			2	2	3
バルーンライト	2	2						

警防隊管理器具

(令和7年4月1日現在)

品名		総数	本署	栄	下田	中央	東	南
林野 火災 用	小型動力噴霧機	1			1			
	背負式散水器	47	15	10	14		4	4
	ウォーターノズル	2		1	1			
	簡易水槽 (小型ポンプ操法用除く)	3	1		1			1
	チェンソー	10	2	1	2	2	1	2
	エンジンカッター	13	2	2	3	2	2	2
	40mmホース	30			30			
	40mm用管そう	4	1		3			
特 殊 火 災 用	ラインプロポーションナー	7	2	2	1	1		1
	エアフォームノズル	7	2	2		1		2
	ピックアップノズル	6			1	2	1	2
	化学消火薬剤(リットル)	1160	160	160	160	200	120	360
	排煙機一式	1					1	
消 防 庁 貸 与 品	γ線及びX線用線量率計	2	2					
	ポケット線量計	23	23					
	エアーテント	3	3					
そ の 他	救命胴衣	98	15	33	20	10	10	10
	Eボート	3	1	1	1			
	防護ネット (ハチ)	8		2	2	2		2
	非接触型温度計	4	1	1	1			1
	AED	5		1	1	1	1	1
	ミラクルフォーム(リットル)	840	100	100	280	140	100	120

救助隊管理器具

(令和7年4月1日現在)

	品名	数量	備考
一般救助用	かぎ付はしご	3	チタン製
	三連はしご	1	チタン製
	金属製折たたみはしご又はワイヤーはしご	1	ワイヤー梯子
	空気式救助マット	1	スーパーソフトランディング SSL
	救命索発射銃	1	空気式
	サバイバースリング又は救助用縛帯	5	
	平坦架	1	
重量物排除用	油圧ジャッキ	4	ウェーバー、エナパック、ダルマジヤッキ
	油圧スプレッダー	1	エナパック
	可搬ウインチ	4	TU-16、T-35
	マンホール救助器具	1	アリゾナボーテックス
	救助用簡易起重機	2	パワーアッセンダー、スカイフック
	マット型空気ジャッキ一式	1	ダブル使用型、12 t、20 t、40 t、ミニマイティ
	大型油圧スプレッダー	2	ウェーバー、ホルマトロ
救助用支柱器具	1	RESCUE42	
切断用	エンジンカッター	2	ハスクバーナ
	ガス溶断器	1	ニューチヨバック
	チェーンソー	1	ハスクバーナ
	鉄線カッター	3	
	空気鋸	1	タイガーエアソー
大型油圧切断機	2	ウェーバー、ホルマトロ	
破壊用	万能斧	4	
	ハンマー	4	
	携帯用コンクリート破壊器具	1	ストライカー
	削岩機	2	HILTI
ハンマドリル	2	ボッシュ、HILTI	
測定・検知用	ガス測定器（可燃性・有毒・酸素濃度）	2	GX8000、GX2012
	放射線測定器	1	アロカ GM サーベイメータ
呼吸保護用	空気呼吸器	22	ライフゼム
	酸素呼吸器	5	オキシゼム
	防塵マスク	15	スリーエム、サカキ
	送排風機	2	ラムファン

救助隊管理器具

	品名	数量	備考
隊員保護用	耐電手袋	5	
	耐電衣	5	
	耐電ズボン	5	
	耐電長靴	5	
	防塵メガネ	5	UVEX
	携帯警報器	21	MSA
	防毒マスク	33	興研 R09-M60W、MSA ADVANTAGE3100、重松 TW099、3M 3M6800、3M6800F
	化学防護服	124	CPS7800、PS-410K、タイケムF、タイケムC、マイクロケム4000、タイベックIII
	陽圧式化学防護服	4	CPS7900
	放射線防護服	3	NUK-6000
除染用	除染シャワー	1	DR-1 除染システム
	除染散布器	1	エンジン噴霧器 EF1551RH
水難救助用	救命胴衣	29	日本救命具
	救命浮環	10	日本救命具
	浮標	1	SG100P
	救命ボート	4	アルミ、ポーターボート、URA、ラフトボート
	船外機	2	トーハツ 15ps、20ps
山岳用	登山器具一式	5	アイゼン、ピッケル、背負子等
	バスケット担架	7	モデル71、タイタン、USAR、バーチカル、スケッド
検索用	簡易画像探索機（II型）	2	ボーカメ、プロカム
救助用 高度	地中音響探知機	1	フジテコム FR-201
	熱画像直視装置	1	ドレーゲル UCF7000
その他の救助用	投光器一式	14	投光器、三脚、コード
	携帯投光器	8	ペリカン
	携帯拡声器	5	レイニーメガホン
	携帯無線機	6	デジタル1、署活系5
	応急処置用セット	1	
	車両移動器具	2	ゴージャッキ
	緩降機	1	ORIROIII
	ロープ登降機	9	アッセンション
	発電機	8	ホンダ、ヤマハ、スバル

救急隊管理器具

(令和7年4月1日現在)

	品名	数量	備考
観察用	体温計	32	腋窩体温計×20 鼓膜体温計×7、非接触赤外線体温計×5
	血圧計	23	アネロイド式×8、デジタル式×7、手首×8
	聴診器	12	ダブルヘッド型聴診器×12
	血中酸素飽和度測定器	17	パルスオキシメーター×11、SpCO付×6
	患者監視装置	7	携帯型救急モニター・表示ユニット
呼吸・循環管理用	手動式人工呼吸器	27	成人用×18、新生児用×9
	自動式人工呼吸器	6	固定式×1、移動式×5
	流量計付加湿酸素吸入装置	6	
	酸素ポンペ	44	20×19、8.60×2、100×23
	吸引器	20	電動式×9、手動式×11
	マギール鉗子	23	Lサイズ×7、Mサイズ×6、Sサイズ×10
	自動体外式除細動器	13	半自動体外式除細動器×6、AED×7
	自動式心マッサージ器	6	Clover×1、LUCAS3×5
	喉頭鏡	11	
創傷等保護用	陰圧式固定マット	10	全身ギプス×1、部分ギプス×9
	スクープストレッチャー	9	
	バックボード	14	
消毒用	滅菌器	2	EOG滅菌器
	シール機	3	
救急訓練用	訓練用人形	78	成人用×44、ジュニア×15、ベビー×19
	気管挿管訓練用人形	3	気道管理トレーナー×2、新生児挿管モデル×1
	輸液トレーナー	1	静脈採血注射モデルI型
	特定行為訓練用人形	3	高度救急処置シミュレーター×3
	外傷模型	3	
	AEDトレーナー	14	日本光電×10、ルールダル×4
その他	サブストレッチャー	3	
	布担架	11	
	リングカッター	4	

火 災

地区別火災状況

(令和6年)

区 分	単位	三条地区	栄地区	下田地区	計
出 火 件 数	件	13	6	4	23
建 物	件	10	1	1	12
林 野	件			1	1
車 両	件		3		3
そ の 他	件	3	2	2	7
焼 損 棟 数	棟	18	1	7	26
全 焼	棟	2		1	3
半 焼	棟	1			1
部 分 焼	棟	6		5	11
ぼ や	棟	9	1	1	11
建物焼損床面積	m ²	651		204	855
建物焼損表面積	m ²	138		30	168
林野焼損面積	a			4	4
死 者	人			1	1
負 傷 者	人	4			4
り 災 世 帯 数	世帯	9	1	2	12
全 損	世帯	2		1	3
半 損	世帯				
小 損	世帯	7	1	1	9
り 災 人 員	人	25	2	5	32
損 害 額	千円	50,402	2,464	4,298	57,164
建 物	千円	50,392		4,298	54,690
林 野	千円				
車 両	千円		2,395		2,395
そ の 他	千円	10	69		79
出 火 率	件	1.8	6.0	5.1	2.5

※ 出火率とは、人口1万人当たりの出火件数をいう。

火災発生状況

件数	出 火			種別	発生場所	用 途	焼 損 程 度						死 者	負 傷 者	損害額 (千円)		
	月	日	推定時刻				全 焼	半 焼	部 分	ぼ や	床面積 (㎡)	表面積 (㎡)				林野 (a)	
1	1 月	6 日	18時35分	建物	大島	専用住宅	1	0	1	0	159	2	0	0	1	10,643	
2	2 月	1 日	12時45分	建物	森町	専用住宅	1	0	5	1	204	30	0	1	0	4,298	
3	2 月	5 日	22時35分	建物	塚野目4	専用住宅	0	0	0	1	0	0	0	0	0	30	
4	3 月	16 日	12時30分	その他	中野原	キャンプ場	0	0	0	0	0	0	0	0	0	0	
5	3 月	20 日	16時20分	建物	五明	工場	0	0	0	1	0	0	0	0	0	0	
6	4 月	6 日	5時15分	その他	下須頃	河川敷	0	0	0	0	0	0	0	0	0	0	
7	4 月	13 日	10時45分	その他	名下	敷地内	0	0	0	0	0	0	0	0	0	0	
8	4 月	21 日	1時30分	車両	吉野屋	軽乗用車	0	0	0	0	0	0	0	0	0	1	
9	4 月	23 日	15時00分	その他	福島新田	排水路法面	0	0	0	0	0	0	0	0	0	0	
10	6 月	12 日	16時00分	その他	柳川新田	河川敷	0	0	0	0	0	0	0	0	1	0	
11	6 月	27 日	14時15分	林野	南中	普通林	0	0	0	0	0	0	4	0	0	0	
12	7 月	5 日	21時50分	建物	北四日町	作業場併用住宅	1	0	5	2	486	136	0	0	2	38,949	
13	7 月	9 日	2時05分	建物	須頃	飲食店	0	0	0	1	0	0	0	0	0	26	
14	8 月	2 日	14時50分	その他	田島1	線路の枕木	0	0	0	0	0	0	0	0	0	10	
15	8 月	3 日	12時10分	建物	月岡4	専用住宅	0	0	0	1	0	0	0	0	0	75	
16	8 月	22 日	12時46分	その他	福島新田	共架柱	0	0	0	0	0	0	0	0	0	69	
17	9 月	5 日	9時10分	建物	東光寺	専用住宅	0	0	0	1	0	0	0	0	0	0	
18	9 月	17 日	13時00分	車両	岩淵	コンバイン	0	0	0	0	0	0	0	0	0	2,044	
19	10 月	9 日	10時13分	車両	貝喰新田	中型貨物車	0	0	0	0	0	0	0	0	0	350	
20	11 月	17 日	8時04分	建物	東裏館	カーポート	0	0	0	1	0	0	0	0	0	308	
21	11 月	20 日	8時30分	建物	上須頃	小屋	0	1	0	0	6	0	0	0	0	358	
22	12 月	11 日	14時00分	建物	井戸場	工場	0	0	0	1	0	0	0	0	0	3	
23	12 月	27 日	14時30分	建物	五明	工場	0	0	0	1	0	0	0	0	0	0	
合計 23件				建物 12件	林野1件	車両3件	その他 7件	3	1	11	11	855	168	4	1	4	57,164

管内別火災状況（5年間）

	年	単位	三条地区	栄地区	下田地区	計
出火件数	令和2年	件	18	3	4	25
	令和3年	件	16	5	6	27
	令和4年	件	17	7	1	25
	令和5年	件	19	9	9	37
	令和6年	件	13	6	4	23
焼損棟数	令和2年	棟	25	2	4	31
	令和3年	棟	11	1	6	18
	令和4年	棟	22	5		27
	令和5年	棟	31	11	1	43
	令和6年	棟	18	1	7	26
死者	令和2年	人	1			1
	令和3年	人	1	1		2
	令和4年	人	1			1
	令和5年	人				0
	令和6年	人			1	1
負傷者	令和2年	人	6			6
	令和3年	人	3		3	6
	令和4年	人	2			2
	令和5年	人	4	1		5
	令和6年	人	4			4
り災人員	令和2年	人	33		4	37
	令和3年	人	18	5	3	26
	令和4年	人	15	3		18
	令和5年	人	32	11	7	50
	令和6年	人	25	2	5	32
損害額	令和2年	千円	32,059	28,924	2,904	63,887
	令和3年	千円	47,441	98	949	48,488
	令和4年	千円	88,340	12,306		100,646
	令和5年	千円	52,627	72,056	5	124,688
	令和6年	千円	50,402	2,464	4,298	57,164

火災の概況（5年間）

区 分	単位	令和6年	令和5年	令和4年	令和3年	令和2年	平均
出 火 件 数	件	23	37	25	27	25	27.4
建 物	件	12	20	20	13	22	17.4
林 野	件	1			1		0.4
車 両	件	3		2	3	1	1.8
そ の 他	件	7	17	3	10	2	7.8
焼 損 棟 数	棟	26	43	27	18	31	29.0
全 焼	棟	3	14	6	4	5	6.4
半 焼	棟	1	1	1	2	2	1.4
部 分 焼	棟	11	8	10	3	7	7.8
ぼ や	棟	11	20	10	9	17	13.4
建物焼損床面積	m ²	855	3,353	1,193	667	1,049	1,423
建物焼損表面積	m ²	168	107	68	42	63	90
林野焼損面積	a	4			4		1.6
死 者	人	1	0	1	2	1	1.0
負 傷 者	人	4	5	2	6	6	4.6
り 災 世 帯 数	世帯	12	19	12	9	14	13.2
全 損	世帯	3	3	9	2	2	3.8
半 損	世帯				1		0.2
小 損	世帯	9	16	3	6	12	9.2
り 災 人 員	人	32	50	18	26	37	32.6
損 害 額	千円	57,164	124,688	100,646	48,488	63,887	78,975
建 物	千円	54,690	124,233	100,291	46,260	63,585	77,812
林 野	千円						0
車 両	千円	2,395	390	355	2,065	1	1,041
そ の 他	千円	79	65		163	301	122
出 火 率	件	2.5	4.0	2.6	2.8	2.6	2.9

月別火災件数

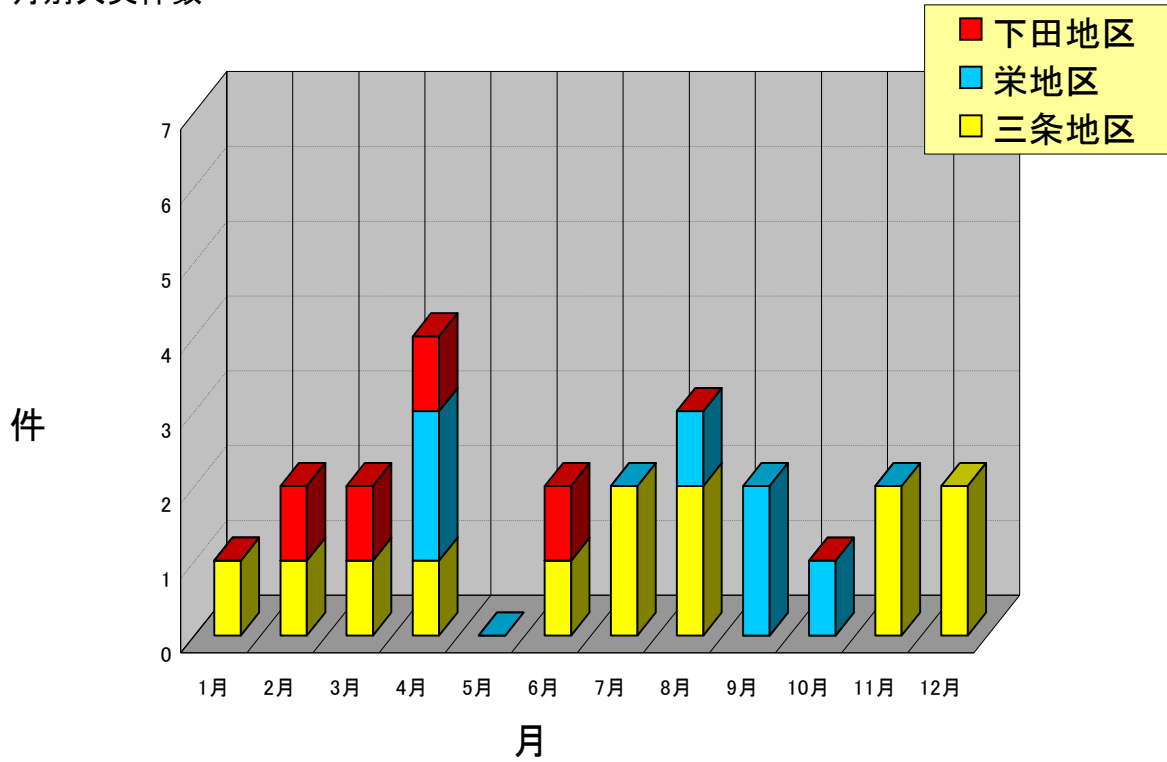

時間帯別火災件数

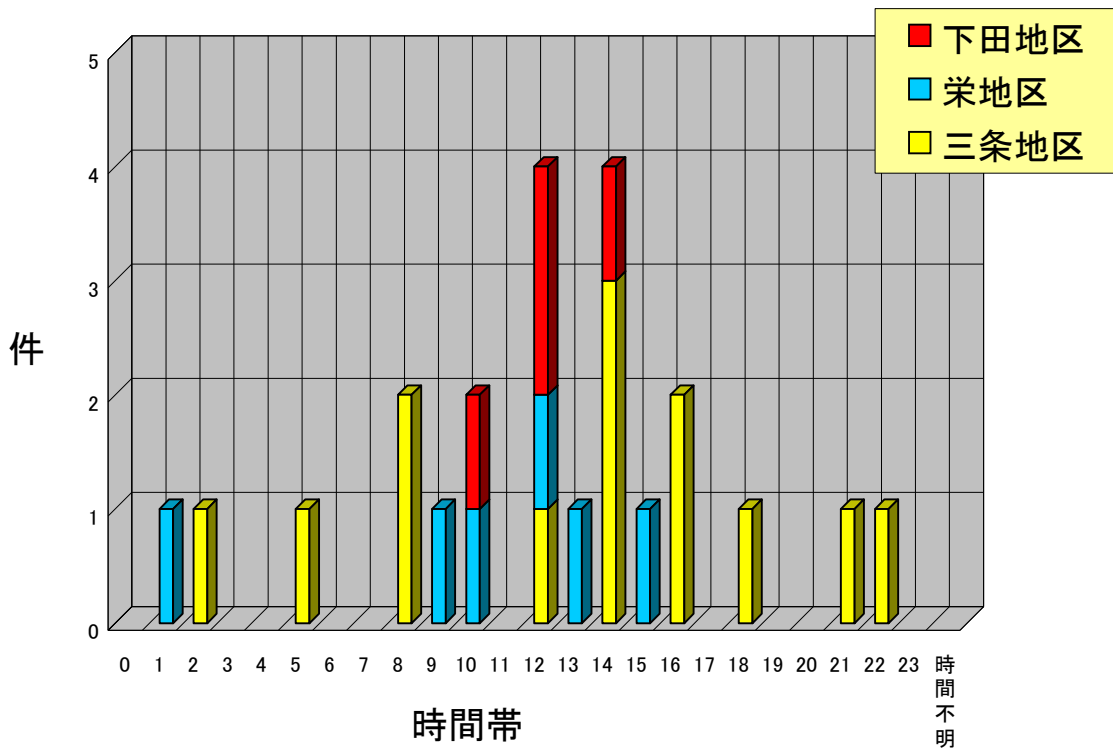

初期消火の状況

初期消火あり	17
初期消火なし	6
計	23

内 訳

消火用具区分	計	効果あり	効果なし
粉末消火器	6	4	2
屋内消火栓			
水道、汲置き等の水をかけた	5	3	2
水バケツ	1		1
その他	5	2	3
計	17	9	8

覚知方法の状況

区 分	計	三条地区	栄地区	下田地区
119番（IP電話などから）	2	1	1	
119番（NTTの固定電話から）				
119番（携帯電話から）	11	8	1	2
加入電話（固定電話から）	2	2		
加入電話（携帯電話から）	2		1	1
警察電話	1	1		
事後聞知	3	1	1	1
その他	2		2	
計	23	13	6	4



火災原因総括表

(令和6年)

地区別 原因	三条地区	栄地区	下田地区	計
たばこ				
こんろ	2	1		3
かまど				
風呂かまど				
炉	1			1
焼却炉				
ストーブ	1			1
こたつ				
ボイラー				
煙突・煙道				
排気管	2	1		3
電気機器		1		1
電気装置	1			1
電灯配線	1			1
内燃機関				
配線器具	1			1
火遊び				
マッチ・ライター				
たき火	2		2	4
溶接機・切断機				
灯火				
衝突の火花	1			1
取灰				
火入れ				
放火				
放火の疑い				
その他			1	1
不明・調査中	2	2	1	5
計	14	5	4	23

死者の発生した火災（10年間）

（三条管内）

発生			発生場所	用途	性別	年齢	備考
年	月	日					
31	3	2	南四日町3	住宅	男	66	65歳以上
31	4	6	如法寺	住宅	男	76	65歳以上
					女	73	65歳以上
2	1	10	直江町4	住宅	女	72	65歳以上
3	1	12	井栗2	住宅	男	63	
4	4	20	柳場新田	空地	女	96	65歳以上

（栄管内）

発生			発生場所	用途	性別	年齢	備考
年	月	日					
29	12	18	川通中町	車両	男	53	
30	10	18	北潟	住宅兼倉庫	男	86	65歳以上
3	4	3	尾崎	休耕地	男	86	65歳以上

（下田管内）

発生			発生場所	用途	性別	年齢	備考
年	月	日					
28	3	26	長沢	敷地内	男	64	
29	12	13	長野	作業場併用住宅	男	89	65歳以上
					女	90	65歳以上
6	2	1	森町	住宅	女	77	65歳以上

※ 過去10年間（平成27年1月1日から令和6年12月31日まで）

中高層建物（3階建以上）火災

建物 階数	発生			発生場所	出火階	用途	死者	負傷者	焼損床面積 (㎡)	損害額 (千円)
	年	月	日							
3階建	27	7	13	本町3	1	工場			359	22,133
	29	8	6	東三条2	2	工場			155	4,550
	30	10	18	北潟	1	住宅兼倉庫	1		555	7,341
	R5	3	11	旭町2	1	葬儀場			0	466
	R5	8	14	八幡町	1	工場			1,214	41,079
	R6	7	5	北四日町	1	作業場併用住宅		2	486	38,949
5階建	27	6	29	福島新田乙	1	ゴミ処理場			0	2,231
	R4	3	28	福島新田乙	2	ゴミ処理場			25	9,269
9階建	30	10	5	須頃2丁目	5	ホテル			0	13

※ 過去10年間（平成27年1月1日から令和6年12月31日まで）

消防関係数値の比較

(令和6年中)

			合 計	三条地区	栄 地区	下田地区	
概 況	面 積 (km ²)		431.97	75.75	45.22	311	
	人 口 (人)		91,178	73,514	9,921	7,743	
	世 帯 (世帯)		37,418	31,173	3,386	2,859	
	配置職員 (人)		149	109	20	20	
	配置車両 (台)		31	23	4	4	
火 災	発生件数 (件)		23	14	5	4	
	出 動	車両台数 (台)	125	85	20	20	
		人 員 (人)	391	269	61	61	
	焼損床面積 (m ²)		855	651	0	204	
	損 害 額 (千円)		57,959	50,402	3,259	4,298	
警 防 出 動	自火報	件 数	46	36	9	1	
		出 動	車両	47	37	9	1
			人員	155	122	30	3
	たき火	件数	27	14	9	4	
		出 動	車両	27	14	9	4
			人員	86	46	28	12
	危険物流出 ガス漏洩	件 数	49	38	5	6	
		出 動	車両	67	50	8	9
			人員	202	155	23	24
	怪煙確認	件 数	1	1			
		出 動	車両	1	1		
			人員	3	3		
	その他	件 数	8	6	2		
		出 動	車両	13	11	2	
人員			37	33	4		
そ の 他 の 出 動	誤 報	件 数	7	6	1		
		出 動	車両	36	31	5	
			人員	113	96	17	
	塩 害	件 数	2	2			
		出 動	車両	2	2		
			人員	6	6		
	住警器等	件 数	10	6	3	1	
		出 動	車両	10	6	3	1
			人員	34	21	10	3
	その他	件 数	9	6	1	2	
		出 動	車両	13	9	1	3
			人員	38	26	4	8

※人口・世帯については、令和6年12月31日現在

救急・救助

事故種別・月別出動件数

(令和6年中)

事故種別 区分	火災	自然災害事故	水難事故	交通事故	労働災害事故	運動競技事故	一般負傷	加害	自損行為	急病	その他				合計
											転院搬送	医師等送	医療等輸送	その他	
1月	1	1	1	24	2		63	1	3	282	44	2		2	426
2月	1			14	2		44			246	34	2			343
3月				16	8	1	57	2	4	295	71	1		2	457
4月	1			11	1	2	71			266	86	2		3	443
5月				28	5	6	56			282	95	1		5	478
6月	1			19	4	6	82	5	4	244	79	1		1	446
7月	2			20	11	3	71		6	333	79	4		5	534
8月				38	8	1	83	1	3	397	79	2		6	618
9月				27	4	3	59	2	5	273	85			2	460
10月	1			24	7	5	73		3	238	77			3	431
11月				17	8	2	82		1	274	75	2		5	466
12月				23	5	1	86		3	338	84			9	549
合計	7	1	1	261	65	30	827	11	32	3,468	888	17		43	5,651
不搬送件数	3			57	7	1	115	5	13	697	8	17		43	966
搬送人員	4	1	1	222	58	29	712	6	19	2,775	880				4,707

一日当りの出動件数

(令和6年中)

件数 区分	一日平均	1件	2件	3件	4件	5件	6件	7件	8件	9件	10件	11件	12件	13件	14件	15件	16件	17件	18件	19件	20件	21件以上	合計
出動日数	15.4					2	2	2	7	15	17	19	35	38	26	37	32	25	25	20	12	52	366
延件数						10	12	14	56	135	170	209	420	494	364	555	512	425	450	380	240	1,205	5,651

時間帯別出動件数

(令和6年中)

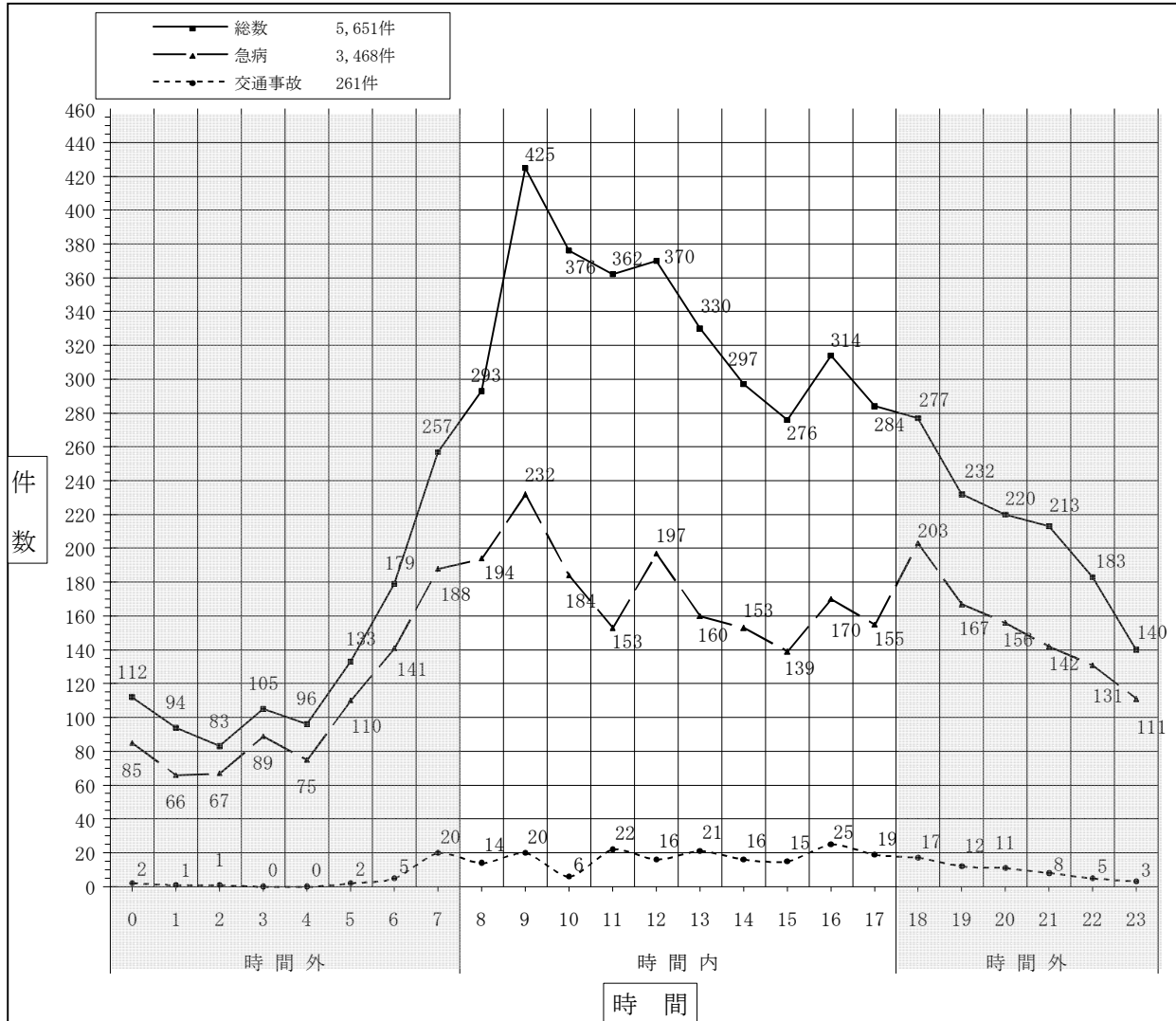

診療時間内外別出動件数

(令和6年中)

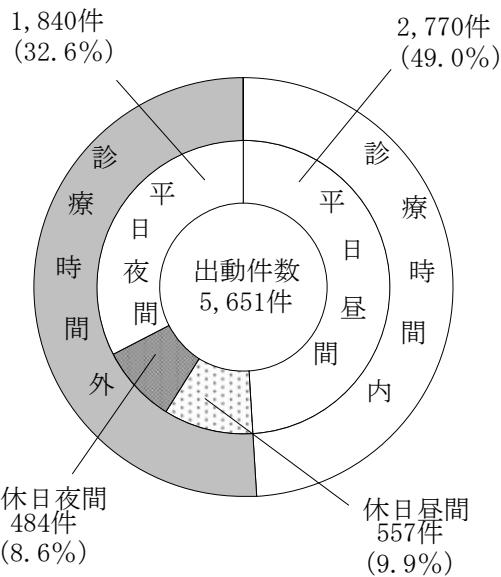

曜日別出動件数

(令和6年中)

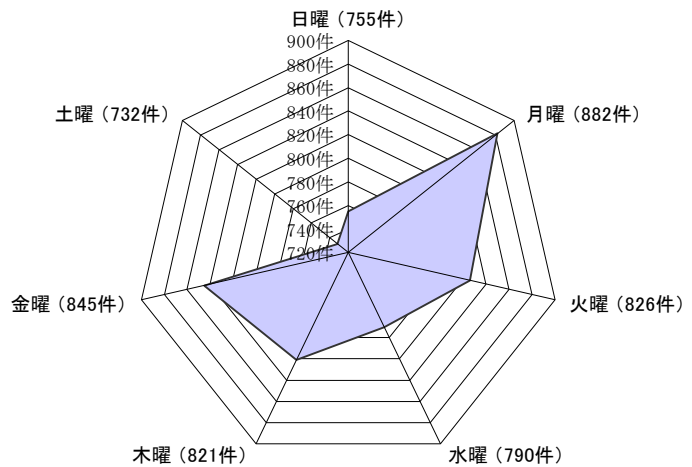

※ 診療時間内は平日8:00~18:00、診療時間外は平日18:00~8:00及び日曜祝日と12/29~1/3を含む。
(県福祉保健部地域医療政策課「救急患者搬送先医療機関調査」より)

管轄別出動件数比較表

(令和6年中)

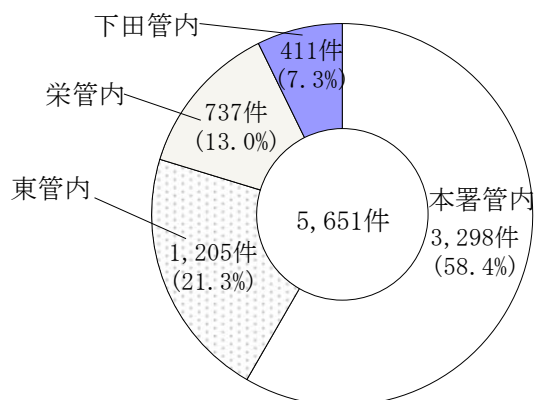

管轄別搬送人員比較表

(令和6年中)

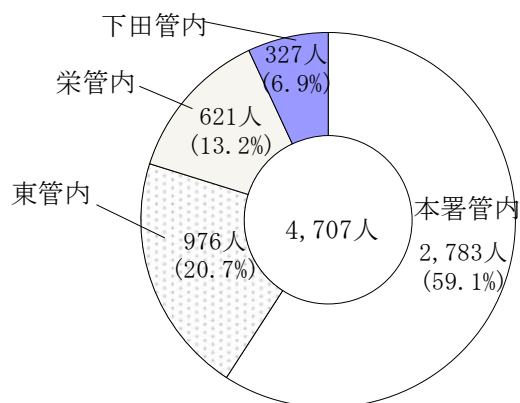

発生場所別搬送人員

(令和6年中)

発生場所別	住宅	公衆出入場所	仕事場	道路	その他	計
急病	2,254	408	52	41	20	2,775
交通事故	1	7		212	2	222
一般負傷	461	156	3	77	15	712
その他	25	913	57	1	2	998
計	2,741	1,484	112	331	39	4,707

性別・年齢別搬送人員

(令和6年中)

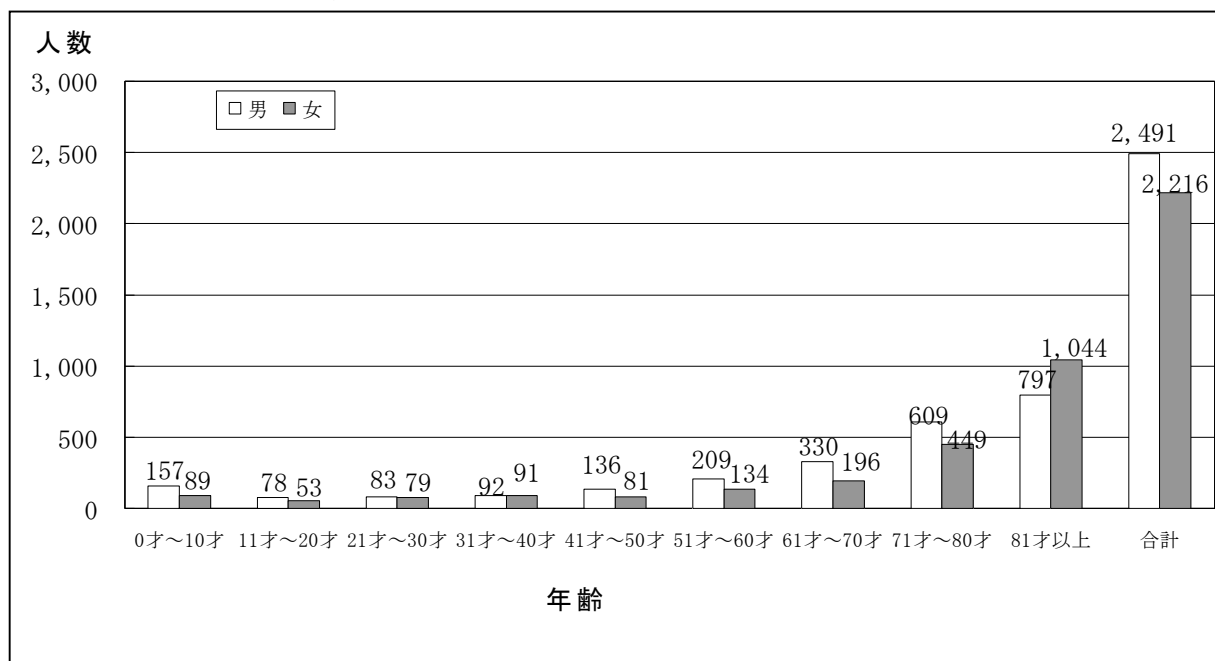

医療機関別搬送人員の割合

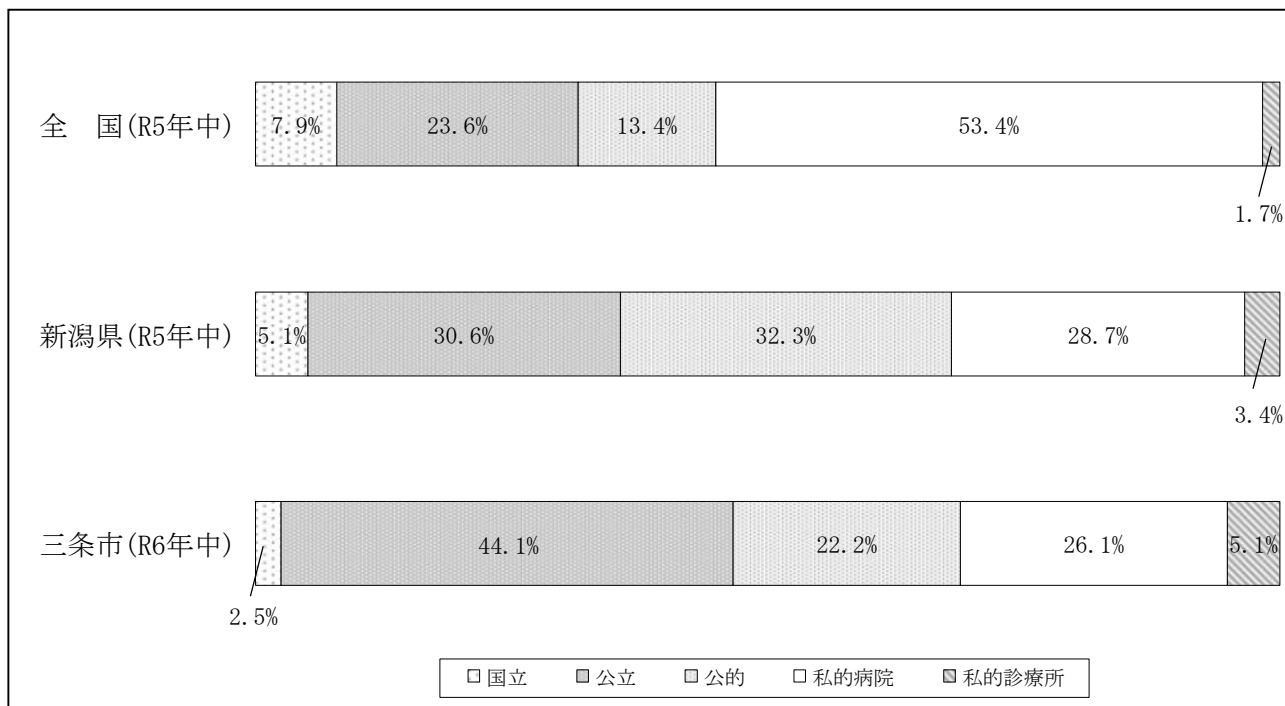

傷病程度別・診療科目別搬送人員

(令和6年中)

区分	事故種別	火災	自然災害事故	水難事故	交通事故	労働災害事故	運動競技事故	一般負傷	加害	自損行為	急病	その他		計
												転院搬送	その他	
傷病程度別	死亡				1	1		25	1	1	121	4		154
	重症			1	13	3		81		5	317	218		638
	中等症	1			34	18	4	219	1	8	1,016	580		1,881
	軽症	3	1		174	36	25	387	4	5	1,321	78		2,034
	その他													
計		4	1	1	222	58	29	712	6	19	2,775	880		4,707
診療科目別	外科	4	1		218	47	23	647	5	6	636	226		1,813
	内科			1		11	2	42	1	13	1,949	547		2,566
	小児科				2		1	13			137	54		207
	産婦人科				1						10	34		45
	耳鼻咽喉科						1	4			28	10		43
	眼科				1		2	1			2			6
	上記以外の科目							5			13	9		27

急病にかかる疾病分類別搬送人員

(令和6年中)

項目 傷病程度	循環器系		消化器系	呼吸器系	精神系	感覚系	泌尿器系	新生物	その他	診断名不明確状態	計
	脳疾患	心疾患等									
死亡	4	54	3	14	0	2	0	14	12	18	121
重症	101	43	17	36	3	4	12	24	60	17	317
中等症	80	103	132	139	8	41	70	59	251	133	1,016
軽症	20	66	67	77	44	94	64	13	353	523	1,321
その他											
計	205	266	219	266	55	141	146	110	676	691	2,775

救急隊員の行った応急処置件数

(令和6年中)

事故種別 応急処置	応対 急象 処人 置員	止血・ 固定・ 被覆	心肺 蘇生	酸素 吸入	気道 確保 (器具 使用を 除く)	救急救命処置				観察				その他の 応急処置	計
						除 細 動	気道 確保 (器具 を使用)	静 脈 路 確 保	薬 剤 投 与	血 圧 測 定	聴 診 器 に よ る	心 音 等 の 聴 取	血 中 酸 素 飽 和 度 の 測 定		
急病	2,775	58	84	510	110	10	11	55	34	2,628	1,046	2,701	2,597	3,251	13,095
交通事故	222	154		11	2			1		217	99	222	131	233	1,070
一般負傷	712	330	24	52	23		4	7	5	664	150	688	506	766	3,219
その他	996	72	3	283	9	1		1		952	139	992	817	1,019	4,288
計	4,705	614	111	856	144	11	15	64	39	4,461	1,434	4,603	4,051	5,269	21,672

高速自動車国道における救急出動状況

(令和6年中)

北陸自動車道(米原JCT~新潟中央JCT 総距離476.5km)							出動件数	搬送人員
上り	中之島見附I.C	←15.3km	三条燕I.C				15件	10人
下り	栄スマートI.C	→5.9km	三条燕I.C	→10.3km	巻潟東I.C			

応急手当普及啓発活動の状況

(令和6年中)

月別 区分	1月	2月	3月	4月	5月	6月	7月	8月	9月	10月	11月	12月	計
講習実施回数	2	3	3	2	14	31	27	7	11	16	17	2	135
受講者数	18	55	35	38	238	501	422	76	150	233	327	26	2,119

救急出動の推移

区分 年	総出動 件数	管内区分		
		三条	栄	下田
昭和 42	483	441	20	22
43	584	530	33	21
44	716	649	39	28
45	822	730	46	46
46	910	829	41	40
47	1,064	949	61	54
48	1,114	968	86	60
49	1,068	901	102	65
50	1,225	1,069	85	71
51	1,295	1,119	95	81
52	1,421	1,225	112	84
53	1,447	1,230	109	108
54	1,615	1,382	121	112
55	1,578	1,322	109	147
56	1,600	1,373	108	119
57	1,701	1,443	120	138
58	1,599	1,378	126	95
59	1,614	1,393	119	102
60	1,769	1,496	131	142
61	1,732	1,488	121	123
62	1,729	1,448	135	146
63	1,852	1,554	138	160
平成元	1,999	1,670	147	182
平成 2	1,928	1,609	144	175
3	1,925	1,574	171	180
4	2,003	1,675	178	150
5	1,949	1,632	156	161
6	2,162	1,810	174	178
7	2,186	1,816	207	163

区分 年	総出動 件数	管内区分			
		三条	東	栄	下田
8	2,245	1,879		173	193
9	2,250	1,821		238	191
10	2,289	1,882		188	219
11	2,669	2,152		218	299
12	2,765	2,199		250	316
13	2,834	2,328		230	276
14	3,002	2,391		279	332
15	3,015	2,454		251	310
16	3,620	2,924		300	396
17	3,500	2,789		337	374
18	3,517	2,713		384	420
19	3,518	2,780		354	384
20	3,368	2,580		410	378
21	3,526	2,775		371	380
22	3,732	2,972		393	367
23	3,970	3,123		433	414
24	3,972	3,144		431	397
25	3,884	3,102		428	354
26	3,940	3,151		461	328
27	3,920	3,126		439	355
28	4,087	3,224		469	394
29	4,347	3,444		480	423
30	4,482	2,838	705	583	356
31	4,381	2,495	905	580	401
令和 2	4,012	2,227	889	555	341
3	4,170	2,348	913	542	367
4	4,627	2,515	1,064	640	408
5	5,051	2,808	1,198	620	425
6	5,651	3,298	1,205	737	411

※ 昭和 38 年 7 月 25 日 救急業務開始（栄町・下田村救急業務応援協定による）
 平成 17 年 5 月 1 日 三条市・栄町・下田村合併
 平成 30 年 4 月 1 日 東分遣所に救急車を配備（管内区分に「東」を追加）

新潟県救急医療体制図

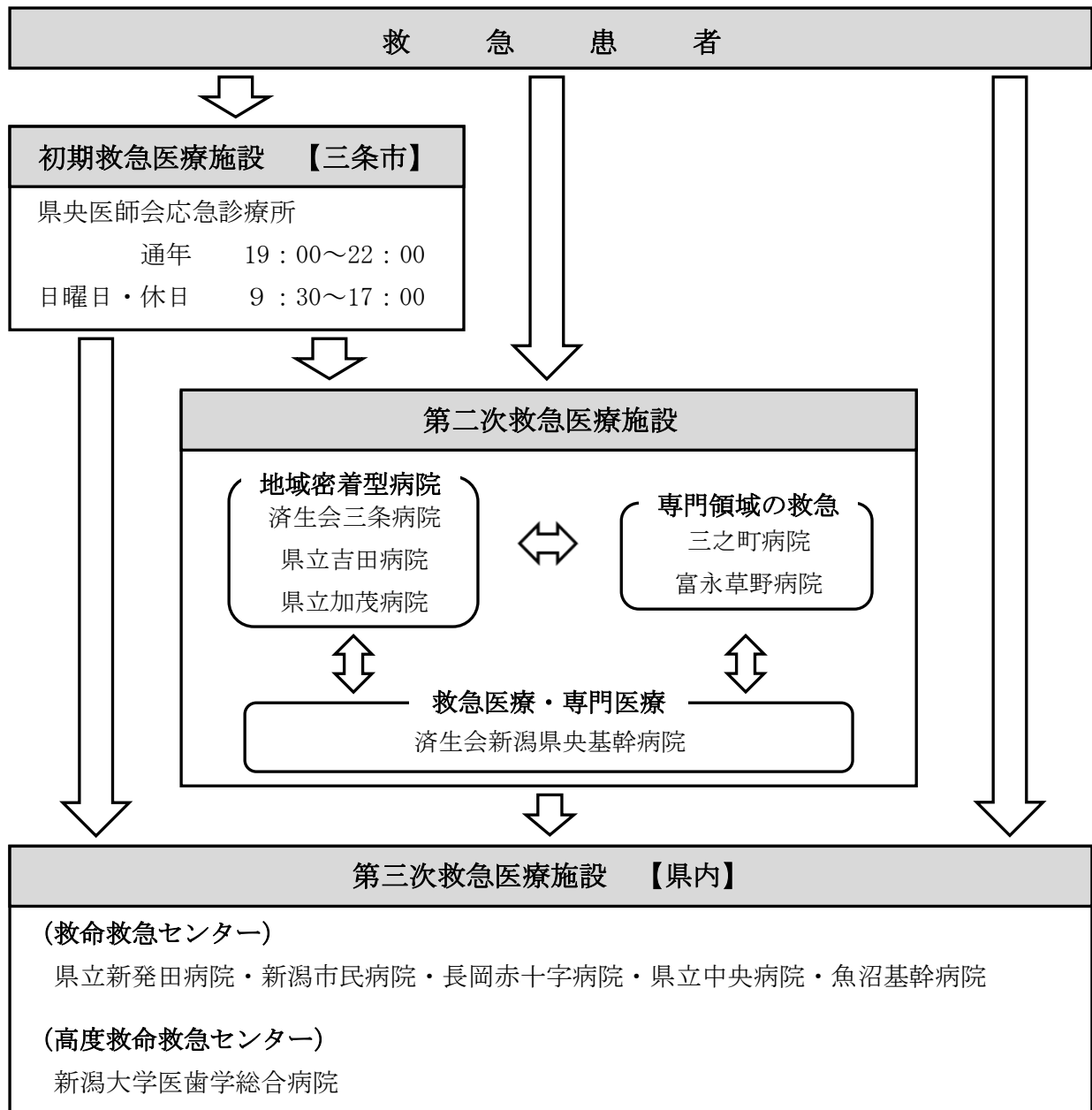

救急病院等認定施設の状況

(令和7年4月1日現在)

医療機関名	所在地	救急専用病床 又は優先的病床	救急告示の認定日	有効期間
新潟県 済生会三条病院	三条市 大野畑6-18	10	昭和63年2月12日	令和7年9月30日
三之町病院	三条市 本町五丁目2-30	4	昭和53年2月24日	〃
富永草野病院	三条市 興野二丁目2-25	5	平成元年10月1日	〃
済生会 新潟県央基幹病院	三条市 上須頃5001-1	20	令和6年3月1日	令和9年2月28日
計	4医療機関	39		

救助活動状況

(令和6年中)

区分		事故種別	火災	交通事故	水難事故	自然災害	機械による事故	建物等による事故	ガス及び酸欠事故	破裂事故	その他事故	合計	
		合計		救助出動	2	15	1			5			2
		救助活動	2	6	1			5			1	15	
		救助人員	2	7	1			5			1	16	
地区別	三条	救助出動	2	13				5			2	22	
		救助活動	2	4				5			1	12	
		救助人員	2	5				5			1	13	
	栄	救助出動			1								1
		救助活動			1								1
		救助人員			1								1
	下田	救助出動		1									1
		救助活動		1									1
		救助人員		1									1
	北陸自動車道	救助出動		1									1
		救助活動		1									1
		救助人員		1									1

救助活動の推移

(令和2年～令和6年)

区分	令和2年	令和3年	令和4年	令和5年	令和6年
救助出動件数	33	31	32	28	25
救助活動件数	18	20	23	18	15
救助人員	23	22	26	22	16

主な救助活動

(令和6年中)

覚 知	事故種別	事 故 等 の 概 要	救助人員・程度
5月 6日 17時 55分	建物等による事故	89歳男性が居室内のドアの前で倒れ、外部からドアを開けられず居室内に入れないもの。	男性1人 中等症
7月 3日 12時 01分	交通事故	軽乗用車2台と大型トラック1台の計3台関与の交通事故で、軽乗用車1台の運転者が車内に閉じ込められたもの。	男性1人 重症
7月 5日 22時 08分	火災	火災により家人2人が逃げ遅れたもの。	男性1人 軽症 女性1人 軽症
10月 14日 12時 54分	その他の事故	タイヤ交換作業中に右前輪のフェンダーとタイヤの間に右手が挟まったもの。	男性1人 軽症

救助訓練実施状況

(令和6年中)

訓練内容 区 分	体力錬成訓練	ロープ基本・応用訓練	検索救助訓練	各種救助器具取扱訓練	各種救助事象想定訓練	その他	合計
実施延回数	5	153	7	134	109	137	545
実施延人員	14	749	33	602	510	602	2510
実施延時間	4	361.5	12	149.5	148	163	838

予防・広報

防火対象物の現況

(令和7年3月31日現在)

用途		地区別	三 条 地 区	栄 地 区	下 田 地 区	計
1項	イ	映 画 館 ・ 劇 場 等	1	1	1	3
	ロ	公 会 堂 等	22	1	1	24
2項	イ	キ ャ バ レ ー 等	1			1
	ロ	遊 技 場 等	8			8
	ハ	性風俗特殊営業店舗等				
	ニ	カラオケボックス等	3			3
3項	イ	料 理 店 等	24	3	6	33
	ロ	飲 食 店	170	11	8	189
4項		店 舗 ・ マ ー ケ ッ ト	153	12	6	171
5項	イ	旅 館 ・ ホ テ ル	25		27	52
	ロ	共 同 住 宅 等	534	5	7	546
6項	イ	病 院 等	60	1	1	62
	ロ	福 祉 施 設 等	32	6	3	41
	ハ	デイサービスセンター等	70	5	6	81
	ニ	幼 稚 園 等	5			5
7項		学 校	55	5	6	66
8項		図 書 館 等	3		2	5
9項	イ	特 殊 浴 場			1	1
	ロ	公 衆 浴 場	2	1		3
10項		車 両 の 停 車 場	1			1
11項		神 社 ・ 寺 院	49	10	10	69
12項	イ	工 場 ・ 作 業 場	756	264	114	1,134
13項	イ	車 庫 ・ 駐 車 場	38	9	3	50
	ロ	航 空 機 格 納 庫				
14項		倉 庫	721	209	62	992
15項		上 記 以 外 の 事 務 所 等	302	50	91	443
16項	イ	特 定 複 合 用 途	152	4	10	166
	ロ	一 般 複 合 用 途	102	16	3	121
17項		重 要 文 化 財	2		1	3
18項		ア ー ケ ー ド				
計			3,291	613	369	4,273

用途別中高層建物の現況

(令和7年3月31日現在)

政令別表の区分			防 火 対 象 物	中 高 層 階 別 建 物									
項目	用 途			4階	5階	6階	7階	8階	9階	10階	12階	14階	計
1 項	イ	映 画 館 ・ 劇 場 等	3										
	ロ	公 会 堂 等	24	1	1								2
2 項	イ	キ ャ バ レ ー 等	1										
	ロ	遊 技 場 等	8										
	ハ	性風俗特殊営業店舗等											
	ニ	カラオケボックス等	3	1									1
3 項	イ	料 理 店 等	33	1									1
	ロ	飲 食 店	189	2									2
4項		店 舗 ・ マ ー ケ ッ ト	171										
5 項	イ	旅 館 ・ ホ テ ル	52		1	1		2	1			1	6
	ロ	共 同 住 宅 等	546	13	30	4	1	2	3	1	2		56
6 項	イ	病 院 等	62	3	4		1		1				9
	ロ	福 祉 施 設 等	41	5									5
	ハ	デイサービスセンター等	81		1								1
	ニ	幼 稚 園 等	5										
7項		学 校	66	15									15
8項		図 書 館 等	5										
9 項	イ	特 殊 浴 場	1										
	ロ	公 衆 浴 場	3										
10項		車 両 の 停 車 場	1										
11項		神 社 ・ 寺 院	69										
12項	イ	工 場 ・ 作 業 場	1,134	2		2							4
13 項	イ	車 庫 ・ 駐 車 場	50										
	ロ	航 空 機 格 納 庫											
14項		倉 庫	992	13	5	2	1	1					22
15項		上 記 以 外 の 事 務 所 等	443	12	12	3	2						29
16 項	イ	特 定 複 合 用 途	166	2	1	2			1	1		1	8
	ロ	一 般 複 合 用 途	121	7	3	5	1						16
17項		重 要 文 化 財	3										
18項		ア ー ケ ー ド											
その他		(住 宅 等)		3	1								4
計			4,273	80	59	19	6	5	6	2	2	2	181

地区別中高層建物の現況

(令和7年3月31日現在)

市町村 階 別	三条地区	栄 地 区	下田地区	計
4 階	70	6	1	77
5 階	54	3	1	58
6 階	18		1	19
7 階	6			6
8 階	5			5
9 階	6			6
10 階	2			2
11 階				
12 階	2			2
13 階				
14 階	2			2
15階以上				
計	165	9	3	177

高層建築物（高さ31mを超えるもの）

(令和7年3月31日現在)

	最高の高さ	軒の高さ	階数	令別表用途	所在地
1	53.25m	44.45m	14	16項イ	三条市神明町
2	48.64m	43.04m	9	6項イ	三条市上須頃
3	47.00m	33.31m	5	15項	三条市福島新田乙
4	44.56m	41.76m	14	5項イ	三条市須頃2丁目
5	38.00m	37.00m	12	5項ロ	三条市須頃3丁目
6	36.05m	35.30m	10	5項イ	三条市須頃1丁目
7	35.75m	35.45m	8	14項	三条市五明
8	35.40m	34.70m	12	5項ロ	三条市須頃1丁目
9	34.98m	32.83m	7	15項	三条市旭町2丁目
10	33.70m	32.56m	7	15項	三条市須頃1丁目
11	31.60m	31.10m	7	14項	三条市上須頃

消防用設備等の設置状況（用途別）

（令和7年3月31日現在）

用途		消防用設備等	防火対象物数	消 火 設 備					警 報 設 備		
				屋内消火栓	スプリンクラー	水噴霧等	屋外消火栓	動力消防ポンプ	自動火災報知	漏電火災警報器	消防機関へ通報する火災報知設備
1項	イ	映画館・劇場等	3	3 / 3	/	/	/	/	3 / 3	/	2 / 2
	ロ	公会堂等	24	8 / 8	/	/	/	/	23 / 23	/	13 / 13
2項	イ	キャバレー等	1	/	/	/	/	/	/	/	/
	ロ	遊技場等	8	5 / 5	/	1 / 1	/	/	8 / 8	/	5 / 5
	ハ	性風俗特殊営業店舗等	0	/	/	/	/	/	/	/	/
3項	イ	料理店等	33	7 / 7	/	/	/	/	28 / 28	/	3 / 3
	ロ	飲食店	189	/	/	/	/	/	44 / 44	/	3 / 3
4項		店舗・マーケット	171	21 / 21	4 / 4	3 / 3	1 / 1	/	102 / 102	/	65 / 65
5項	イ	旅館・ホテル	52	9 / 9	1 / 1	/	/	/	52 / 52	2 / 2	12 / 12
	ロ	共同住宅等	546	12 / 12	/	/	/	/	82 / 82	/	40 / 40
6項	イ	病院等	62	5 / 5	8 / 8	6 / 6	/	/	32 / 32	/	13 / 13
	ロ	福祉施設等	41	3 / 3	41 / 41	2 / 2	/	/	41 / 41	/	41 / 41
	ハ	デイサービスセンター等	81	10 / 10	/	/	/	/	66 / 66	/	24 / 24
	ニ	幼稚園等	5	2 / 2	/	/	/	/	5 / 5	/	4 / 4
7項		学 校	66	43 / 43	/	/	3 / 3	/	60 / 60	/	43 / 43
8項		図 書 館 等	5	2 / 2	/	/	/	/	5 / 5	/	3 / 3
9項	イ	特殊浴場	1	1 / 1	/	1 / 1	/	/	1 / 1	/	1 / 1
	ロ	公衆浴場	3	/	/	/	/	/	1 / 1	/	1 / 1
10項		車 両 の 停 車 場	1	/	/	/	/	/	1 / 1	/	/
11項		神 社 ・ 寺 院	69	5 / 5	/	/	1 / 1	2 / 2	7 / 7	/	6 / 6
12項	イ	工 場 ・ 作 業 場	1,134	199 / 255	/	32 / 36	18 / 20	22 / 22	545 / 603	/	582 / 584
13項	イ	車 庫 ・ 駐 車 場	50	/	/	9 / 9	/	/	10 / 10	/	5 / 5
	ロ	航 空 機 格 納 庫	0	/	/	/	/	/	/	/	/
14項		倉 庫	992	130 / 166	2 / 2	/	15 / 18	2 / 2	433 / 459	/	230 / 237
15項		上記以外の事務所等	443	36 / 36	/	5 / 5	2 / 2	1 / 1	97 / 97	/	85 / 86
16項	イ	特 定 複 合 用 途	166	6 / 6	7 / 7	2 / 2	1 / 1	/	105 / 105	/	21 / 21
	ロ	一 般 複 合 用 途	121	9 / 17	/	1 / 2	1 / 2	/	40 / 40	/	19 / 19
17項		重 要 文 化 財	3	/	/	/	/	/	3 / 3	/	/
18項		ア ー ケ ー ド	0	/	/	/	/	/	/	/	/
計			4,273	517 / 617	63 / 63	62 / 67	42 / 48	27 / 27	1,797 / 1,881	2 / 2	1,223 / 1,233

設置数 / 設置必要数

消防用設備等の設置状況（用途別）その2

(令和7年3月31日現在)

用途		消防用設備等	防火対象物数	警報設備			避難設備		消防用水	消火活動上必要な施設			
				非常警報	避難器具	誘導灯	排煙設備	連結散水		連結送水管	非常コンセント		
1 項	イ	映画館・劇場等	3	3 / 3	2 / 2	4 / 4	/	/	/	/	/	/	
	ロ	公会堂等	24	10 / 10	5 / 5	24 / 24	/	/	/	/	/	/	
2 項	イ	キャバレー等	1	/	/	1 / 1	/	/	/	/	/	/	
	ロ	遊技場等	8	5 / 5	1 / 1	8 / 8	/	/	/	/	/	/	
	ハ	性風俗特殊営業店舗等	0	/	/	/	/	/	/	/	/	/	
	ニ	カラオケボックス等	3	/	1 / 1	3 / 3	/	/	/	/	/	/	
3 項	イ	料理店等	33	/	12 / 12	32 / 32	/	/	/	/	/	/	
	ロ	飲食店	189	16 / 16	27 / 27	160 / 161	/	/	/	/	/	/	
4 項		店舗・マーケット	171	29 / 29	1 / 1	170 / 171	/	2 / 2	/	/	/	/	
5 項	イ	旅館・ホテル	52	/	2 / 2	51 / 51	/	/	/	4 / 4	1 / 1	/	
	ロ	共同住宅等	546	19 / 19	15 / 15	1 / 1	/	/	/	9 / 9	2 / 2	/	
6 項	イ	病院等	62	16 / 16	7 / 7	61 / 61	1 / 1	/	/	6 / 6	/	/	
	ロ	福祉施設等	41	/	9 / 9	41 / 41	/	/	/	/	/	/	
	ハ	デイサービスセンター等	81	/	19 / 19	73 / 73	/	/	/	/	/	/	
	ニ	幼稚園等	5	/	0 / 1	5 / 5	/	/	/	/	/	/	
7 項		学校	66	7 / 7	17 / 17	8 / 8	1 / 1	/	/	/	/	/	
8 項		図書館等	5	1 / 1	1 / 1	2 / 2	/	/	/	/	/	/	
9 項	イ	特殊浴場	1	1 / 1	/	1 / 1	/	/	/	/	/	/	
	ロ	公衆浴場	3	/	1 / 1	1 / 1	/	/	/	/	/	/	
10 項		車両の停車場	1	/	/	/	/	/	/	/	/	/	
11 項		神社・寺院	69	8 / 8	1 / 1	2 / 2	/	/	/	/	/	/	
12 項	イ	工場・作業場	1,134	1 / 1	1 / 1	54 / 54	3 / 3	/	/	0 / 1	/	/	
13 項	イ	車庫・駐車場	50	/	/	2 / 2	/	/	/	/	/	/	
	ロ	航空機格納庫	0	/	/	/	/	/	/	/	/	/	
14 項		倉庫	992	/	3 / 3	57 / 60	3 / 3	/	/	6 / 7	/	/	
15 項		上記以外の事務所等	443	38 / 40	25 / 26	58 / 59	1 / 1	/	8 / 8	6 / 6	/	/	
16 項	イ	特定複合用途	166	15 / 15	12 / 13	164 / 165	/	/	/	4 / 4	1 / 1	/	
	ロ	一般複合用途	121	/	3 / 3	5 / 7	/	/	/	4 / 4	/	/	
17 項		重要文化財	3	/	/	/	/	/	/	/	/	/	
18 項		アケード	0	/	/	/	/	/	/	/	/	/	
計			4,273	169 / 171	165 / 168	988 / 997	9 / 9	2 / 2	8 / 8	39 / 41	4 / 4	/	

設置数 / 設置必要数

消防用設備等の設置状況（地区別）

（令和7年3月31日現在）

地区別		三条地区			栄地区			下田地区			計		
		設置 必要 数	設置 数	設置 率	設置 必要 数	設置 数	設置 率	設置 必要 数	設置 数	設置 率	設置 必要 数	設置 数	設置 率
消 火 設 備	消 火 器	3,164	2,972	94%	607	563	93%	335	324	97%	4,106	3,859	94%
	屋 内 消 火 栓	436	373	86%	120	94	78%	61	50	82%	617	517	84%
	スプリンクラー	51	51	100%	7	7	100%	5	5	100%	63	63	100%
	水 噴 霧 等	46	45	98%	15	13	87%	6	4	67%	67	62	93%
	屋 外 消 火 栓	27	25	93%	20	16	80%	1	1	100%	48	42	88%
	動力消防ポンプ	16	16	100%	8	8	100%	3	3	100%	27	27	100%
警 報 設 備	自 動 火 災 報 知	1,383	1,342	97%	322	293	91%	176	162	92%	1,881	1,797	96%
	漏 電 火 災 警 報 器	2	2	100%							2	2	100%
	消防機関へ通報する火災報知設備	865	860	99%	256	251	98%	112	112	100%	1,233	1,223	99%
	非 常 警 報	151	151	100%	10	8	80%	10	10	100%	171	169	99%
避 難 設 備	避 難 器 具	162	159	98%	3	3	100%	3	3	100%	168	165	98%
	誘 導 灯	865	856	99%	71	71	100%	61	61	100%	997	988	99%
消 防 用 水		7	7	100%	2	2	100%				9	9	100%
消 火 必 要 な 活 動 上 の 施 設	排 煙 設 備	2	2	100%							2	2	100%
	連 結 散 水	2	2	100%	2	2	100%	4	4	100%	8	8	100%
	連 結 送 水 管	36	36	100%	3	2	67%	2	1	50%	41	39	95%
	非 常 コ ン セ ン ト	4	4	100%							4	4	100%

消防用設備等の完成検査状況

(令和6年度)

設備種類 地区別	消 火 器	屋 内 消 火 栓 設 備	ス プ リ ン ク ラ ー 設 備	水 噴 霧 等 消 火 設 備	屋 外 消 火 栓 設 備	動 力 消 防 ポ ンプ	自 動 火 災 報 知 設 備	消 防 機 関 へ 通 報 す る 火 災 報 知 設 備	非常警報 設備		避 難 器 具	誘 導 灯	非 常 コ ン セ ン ト 設 備	連 結 送 水 管	パ ッ ケ ー ジ 型 消 火 設 備 等	合 計
									非 常 ベル 等	放 送 設 備						
三条地区	17	2	2	3	2	2	37	5	2	1	1	21		1	1	97
栄地区	4	3		2		3	11					2				25
下田地区	1						3	1				1				6
合計	22	5	2	5	2	5	51	6	2	1	1	24		1	1	128

り災証明等発行件数

(令和6年度)

区 分 地区別	り災証明	その他の証明	消防法令 適合通知	風俗営業許可 申請に対する 通知書	計
三条地区	28		2	3	33
栄地区	3				3
下田地区					
計	31		2	3	36

防火管理者講習修了証交付数

(令和7年3月31日現在)

講習回数	1次	2次	3次	4次	5次	6次	7次	8次	9次	10次	11次	12次	13次	計
実施年時	昭和36年	平成25年	平成26年	平成27年	平成28年	平成29年	平成30年	平成元年	平成2年	令和3年	令和4年	令和5年	令和6年	
修了証交付者数(人)	3,792		66	58	57	48	56	66	45	45	116	114	96	4,559

防火対象物立入検査及び一人暮らし高齢者世帯防火指導実施状況

(令和6年3月31日現在)

項目	管内別項目			三 糸 地 区			栄 地 区			下 田 地 区			管 内 合 計		
	対象物数	実施数	実施率	対象物数	実施数	実施率	対象物数	実施数	実施率	対象物数	実施数	実施率	対象物数	実施数	実施率
1	1		0.0%	1		0.0%	1		0.0%	1		0.0%	3		0.0%
1	22	8	36.4%	1	1	100.0%	1	1	100.0%	1	1	100.0%	24	9	37.5%
2	1		0.0%										1		0.0%
2	8	1	12.5%										8	1	12.5%
ハ															
ニ	3		0.0%										3		0.0%
3	24	4	16.7%	3	3	100.0%	3	3	100.0%	6	6	100.0%	33	4	12.1%
ロ	170	13	7.6%	11	2	18.2%	2	2	100.0%	8	8	100.0%	189	15	7.9%
4	153	38	24.8%	12						6	6	100.0%	171	38	22.2%
5	25	8	32.0%							27	6	22.2%	52	14	26.9%
ロ	534	17	3.2%	5	5	100.0%	5	5	100.0%	7	7	100.0%	546	22	4.0%
イ	60	11	18.3%	1	1	100.0%	1	1	100.0%	1	1	100.0%	62	11	17.7%
ロ	32	9	28.1%	6	3	50.0%	3	3	100.0%	3	2	66.7%	41	14	34.1%
ハ	70	7	10.0%	5	2	40.0%	2	1	50.0%	6	2	33.3%	81	11	13.6%
ニ	5	4	80.0%										5	4	80.0%
7	55		0.0%	5	5	100.0%				6	6	100.0%	66		0.0%
8	3		0.0%							2	2	100.0%	5	5	100.0%
9										1	1	100.0%	1	1	100.0%
ロ	2		0.0%	1	1	100.0%							3	1	33.3%
10	1		0.0%										1		0.0%
11	49		0.0%	10	10	100.0%				10	10	100.0%	69		0.0%
12	756	127	16.8%	264	53	20.1%	35	29	82.9%	114	22	19.3%	1,134	202	17.8%
13	38	2	5.3%	9	2	22.2%	2	2	100.0%	3	3	100.0%	50	4	8.0%
14	721	85	11.8%	209	41	19.6%	29	41	138.3%	62	17	27.4%	992	143	14.4%
15	302	31	10.3%	50	4	8.0%	1	1	100.0%	91	38	41.8%	443	73	16.5%
16	152	19	12.5%	4	1	25.0%	1	1	100.0%	10	3	30.0%	166	23	13.9%
ロ	102	17	16.7%	16	3	18.8%	3	3	100.0%	3	3	100.0%	121	20	16.5%
17	2		0.0%							1	1	100.0%	3		0.0%
18															
合	3,291	401	12.2%	613	113	18.4%	75	75	100.0%	369	95	25.7%	4,273	609	14.3%
一人暮らし高齢者世帯防火指導	5,822	8	0.1%	360	3	0.8%	1	1	100.0%	503	3	0.6%	6,685	14	0.2%

防火管理状況

(令和6年3月31日現在)

項目	管内別項目	三 柴 地 区						栄 地 区						下 田 地 区						管 内 合 計					
		全対象物数	義務対象物数	防火管理者	選任率	消防計画	作成率	全対象物数	義務対象物数	防火管理者	選任率	消防計画	作成率	全対象物数	義務対象物数	防火管理者	選任率	消防計画	作成率	全対象物数	義務対象物数	防火管理者	選任率	消防計画	作成率
1	イ	1	1	1	100.0%	1	100.0%	1	1	1	100.0%	1	100.0%	1	1	1	100.0%	1	100.0%	3	3	3	100.0%	3	100.0%
項	ロ	22	22	22	100.0%	22	100.0%	1	1	1	100.0%	1	100.0%	1	1	1	100.0%	1	100.0%	24	24	24	100.0%	24	100.0%
2	イ	1	1																	1	1				
項	ロ	8	8	7	87.5%	7	87.5%													8	8	7	87.5%	7	87.5%
	ハ																								
	ニ	3	3	3	100.0%	2	66.7%													3	3	3	100.0%	2	66.7%
3	イ	24	21	20	95.2%	20	95.2%	3	3	3	100.0%	3	100.0%	6	6	6	100.0%	6	100.0%	33	30	29	96.7%	29	96.7%
項	ロ	170	65	65	100.0%	65	100.0%	11	4	4	100.0%	4	100.0%	8	1	1	100.0%	1	100.0%	189	70	70	100.0%	70	100.0%
4	項	153	95	93	97.9%	93	97.9%	12	2	2	100.0%	2	100.0%	6	4	4	100.0%	4	100.0%	171	101	99	98.0%	99	98.0%
5	イ	25	18	18	100.0%	18	100.0%							27	16	16	100.0%	16	100.0%	52	34	34	100.0%	34	100.0%
項	ロ	534	36	35	97.2%	34	94.4%	5						7						546	36	35	97.2%	34	94.4%
6	イ	60	19	19	100.0%	19	100.0%	1						1	1	1	100.0%	1	100.0%	62	20	20	100.0%	20	100.0%
項	ロ	32	31	31	100.0%	31	100.0%	6	6	6	100.0%	6	100.0%	3	3	3	100.0%	3	100.0%	41	40	40	100.0%	40	100.0%
	ハ	70	50	50	100.0%	50	100.0%	5	4	4	100.0%	4	100.0%	6	5	5	100.0%	5	100.0%	81	59	59	100.0%	59	100.0%
項	ニ	5	5	5	100.0%	5	100.0%							6	5	5	100.0%	5	100.0%	5	5	5	100.0%	5	100.0%
7	項	55	54	54	100.0%	54	100.0%	5	5	5	100.0%	5	100.0%	6	6	6	100.0%	6	100.0%	66	65	65	100.0%	65	100.0%
8	項	3	3	3	100.0%	3	100.0%							2	1	1	100.0%	1	100.0%	5	4	4	100.0%	4	100.0%
9	項													1	1	1	100.0%	1	100.0%	1	1	1	100.0%	1	100.0%
10	項	1																							
11	項	49	11	11	100.0%	11	100.0%	10	1	1	100.0%	1	100.0%	10	1	1	100.0%	1	100.0%	69	13	13	100.0%	13	100.0%
12	項	756	53	53	100.0%	53	100.0%	264	55	55	100.0%	53	96.4%	114	13	6	46.2%	6	46.2%	1,134	121	114	94.2%	112	92.6%
13	項	38	11	11	100.0%	9	81.8%	9						3						50	11	11	100.0%	9	81.8%
14	項	721	33	33	100.0%	33	100.0%	209	23	23	100.0%	23	100.0%	62	3	3	100.0%	3	100.0%	992	59	59	100.0%	59	100.0%
15	項	302	70	70	100.0%	69	98.6%	50	13	13	100.0%	13	100.0%	91	13	13	100.0%	13	100.0%	443	96	96	100.0%	95	98.0%
16	項	152	51	51	100.0%	50	98.0%	4	2	2	100.0%	2	100.0%	10	5	5	100.0%	5	100.0%	166	58	58	100.0%	57	98.3%
17	項	102	5	5	100.0%	5	100.0%	16	2	2	100.0%	2	100.0%	3						121	7	7	100.0%	7	100.0%
18	項	2												1						3					
合	計	3,291	666	660	99.1%	654	98.2%	613	123	123	100.0%	121	98.4%	369	81	74	91.4%	74	91.4%	4,273	870	857	98.5%	849	97.6%

火災予防条例に基づく届出状況

	項 目	令和5年			令和6年			合計	
		三条地区	栄地区	下田地区	三条地区	栄地区	下田地区	5年	6年
第23条	禁止行為の解除	2			12			2	12
第42条2	指定催し	1			1			1	1
第43条	防火対象物使用開始届	34	6	3	47	5	1	43	53
第44条	熱風炉				1				1
	可燃性ガス・蒸気を発生する炉			1				1	
	据付面積2平方メートル以上の炉	1						1	
	350キロワット以上の厨房設備	1						1	
	温風暖房機					1			1
	ボイラー又は70キロワット以上の給湯湯沸設	14	3		9	3		17	12
	乾燥設備	2	1		3	2		3	5
	サウナ設備								
	内熱機関によるヒートポンプ冷暖房機	1						1	
	火花を生ずる設備								
	放電加工機								
	変電設備	13	2		13	5	1	15	19
	急速充電設備	2	1				1	3	1
	燃料電池発電設備								
	発電設備	2	1		3	2	1	3	6
	蓄電池設備	8	1	3	2			12	2
ネオン管灯設備									
水素ガスを充填する気球									
第45条	火災と紛らわしい煙又は火災を発生するおそれのある行為の届出書	27	6	27	29	4	26	60	59
	煙火の打ち上げ又は仕掛け	5	6	2	3	6	1	13	10
	催物開催の届出	8			8			8	8
	水道の断水又は減水	2	1	5	3		5	8	8
	道路工事	104	18	17	106	37	13	139	156
	露店等の開設	45	4	2	60	4	3	51	67
第45条の2	指定洞道等								
第46条	少量危険物の貯蔵・取り扱い	10	4	2	7	7	4	16	18
	少量危険物の貯蔵・取り扱いの廃止	6	1	1	3		1	8	4
	指定可燃物の貯蔵・取り扱い	1	4		1	2		5	3
	指定可燃物の貯蔵・取り扱いの廃止					1			1
第47条	タンクの水張り検査等								

消防訓練実施状況

(令和6年中)

項・用途		地区別	三条地区		栄地区		下田地区		合計	
			回数	参加人員	回数	参加人員	回数	参加人員	回数	参加人員
1項	イ	映画館・劇場等	3	30	4	40	4	24	11	94
	ロ	公会堂等	32	286	1	50			33	336
2項	イ	キャバレー等								
	ロ	遊技場等	8	93					8	93
	ハ	性風俗特殊営業店舗等								
	ニ	カラオケボックス等	6	24					6	24
3項	イ	料理店等	3	10					3	10
	ロ	飲食店	33	98	2	4			35	102
4項		店舗・マーケット	131	1,546	2	40	6	21	139	1,607
5項	イ	旅館・ホテル	18	163					18	163
	ロ	共同住宅等	1	18					1	18
6項	イ	病院等	31	1,550			2	16	33	1,566
	ロ	福祉施設等	48	2,420	12	194	5	155	65	2,769
	ハ	デイサービスセンター等	90	5,073	8	686	11	610	109	6,369
	ニ	幼稚園等	7	580					7	580
7項		学校	40	12,764	6	1,125	8	795	54	14,684
8項		図書館等	1	9			1	5	2	14
9項	イ	特殊浴場					2	28	2	28
	ロ	公衆浴場			2	34			2	34
10項		車両の停車場								
11項		神社・寺院	4	100					4	100
12項	イ	工場・作業場	34	2,448	44	3,740	8	408	86	6,596
13項	イ	車庫・駐車場	7	21					7	21
	ロ	飛行機格納庫								
14項		倉庫	21	325	7	200	2	136	30	661
15項		上記以外の事務所等	29	130	12	180	8	270	49	580
16項	イ	特定複合用途	36	1,200	3	80	7	140	46	1,420
	ロ	一般複合用途	4	32	2	95			6	127
17項		重要文化財								
18項		アーケード								
合計			587	28,920	105	6,468	64	2,608	756	37,996

※ 参加人員については派遣講師を含まない。

火災予防運動行事

春の火災予防運動

- 1 期 日 令和6年4月1日（月）から4月7日（日）
- 2 統一標語 『火を消して 不安を消して つなぐ未来』
- 3 主な活動
 - (1) 防火看板、横断幕、懸垂幕の掲示
 - (2) 広報車等による管内巡回広報
 - (3) 管内事業所等へ防火ポスターを配布
 - (4) 特別査察及び住宅用火災警報機設置推進巡回
 - (5) 幼年消防クラブ員の法被着用による防火PR

秋の火災予防運動

- 1 期 日 令和6年11月9日（土）から11月15日（金）
- 2 統一標語 『守りたい 未来があるから 火の用心』
- 3 主な活動
 - (1) 防火看板、横断幕、懸垂幕の掲示
 - (2) 広報車等による管内巡回広報
 - (3) 管内事業所等へ防火ポスターを配布
 - (4) 特別査察及び住宅用火災警報器設置推進巡回
 - (5) 幼年消防クラブ員の法被着用による防火PR



幼年消防クラブ員による防火PR

消防出初式

- 1 期 日 令和7年1月12日（日）
- 2 内 容 年頭にあたり、管内の無火災を祈念するとともに、消防職・団員の士気高揚と地域住民の火災予防思想に理解と協力を求める。

(1) 三条市中パレード

場 所…消防本部→第二産業道路→市役所前（観閲）→第一産業道路→東三条駅前→
一ノ木戸商店街→中央商店街→本町六丁目丁字路→体育文化会館脇→
第二産業道路→消防本部

内 容…消防本部車両、消防団車両 24 台による三条市内パレード

(2) 訓練

場 所…昭栄大橋上流右岸

内 容…消防団一斉放水訓練

場 所…消防本部訓練場

内 容…総合訓練

(3) 式典

場 所…消防本部講堂

内 容…市長訓示、来賓祝辞、消防長による謝辞ほか



警防活動状況

(令和6年中)

区分	地区別	三条地区		栄町地区		下田地区		管内合計	
		回数	参加人員	回数	参加人員	回数	参加人員	回数	参加人員
	防火講習会(講演・講話)	3	132					3	132
	地域防火指導(消火器訓練等)	3	55					3	55
	石油機器技術管理講習・再講習								
	起震車による地震体験訓練	1	100					1	100
	消防団訓練指導								
	幼年消防クラブ員活動	10	12,080	10	1,880	10	750	30	14,710
	防災訓練								
	管内巡回広報	56	167	18	47	29	79	103	293
	管内催物・祭礼警戒	4	30	1	3	1	3	6	36
	庁舎施設見学	24	884					24	884
	職場体験学習	5	17					5	17
	防火デー・フェア等の行事	1	1,500					1	1,500
	地域イベント協賛・参加	6	1,700					6	1,700
	広報紙掲載	11	(22)					11	(22)
	合計	124	16,665 (22)	29	1,930	40	832	193	19,427 (22)

※ () については原稿の項目数

自主防災組織設置状況

(令和7年4月1日現在)

区分 地区	名称	世帯数・登録年月日	世帯数	登録年月日
三条地区	1	石上自治会生活安全委員会	998	平成8年5月31日
	2	新光町区自主防災会	829	平成8年6月14日
	3	西四日町自主防災会	742	平成8年10月27日
	4	緑ヶ丘自主防災組織	158	平成10年3月3日
	5	鶴田四丁目地区自治会	189	平成12年3月21日
	6	東三条区防災会	819	平成14年9月17日
	7	本町1丁目(上町区)防災会	76	平成15年9月12日
	8	横町区防災会	311	平成16年10月1日
	9	嘉坪川自治会防災会	912	平成17年3月29日
	10	栗林自治会自主防災委員会	264	平成18年7月15日
	11	桜木町自主防災会	394	平成19年12月6日
	12	曲淵1・2丁目自主防災組織	660	平成19年12月6日
	13	四日町区自治会防災委員会	244	平成19年12月7日
	14	八幡町自治会防災委員会	94	平成19年12月28日
	15	東鱒田自主防災会	227	平成20年1月4日
	16	東新保区防災防犯委員会	488	平成20年2月12日
	17	西裏館自治会防犯防災部	703	平成20年3月12日
	18	中新自主防災組合	349	平成20年4月7日
	19	新保・枝郷自主防災組織	182	平成20年6月2日
	20	林町自治会防犯防災部	429	平成20年6月24日
	21	西四日町3丁目自主防災会	162	平成20年6月25日
	22	直江町たすけ合う会	1,120	平成20年7月7日
	23	土場区自主防災会	180	平成20年11月19日
	24	月岡3・4丁目区自主防災会	317	平成21年1月5日
	25	井栗1丁目～3丁目区自主防災会	308	平成21年7月15日
	26	鍛冶町自主防災会	61	平成21年10月7日
	27	西大崎2丁目自治会防災会	476	平成22年1月27日
	28	須戸区防災会	119	平成23年6月10日
	29	仲之町自主防災組織	101	平成25年12月14日
	30	三竹1丁目自主防災組織	261	平成25年12月17日
	31	柳川自主防災組織	118	平成25年12月18日
	32	下保内自主防災組織	283	平成25年12月27日
	33	荒町行政区防災緊急対策委員会	459	平成26年1月3日
	34	由利自主防災組織	73	平成26年1月10日
	35	下坂井自主防災組織	232	平成26年1月11日
	36	上野原自治会	46	平成26年1月15日
	37	一ノ門1・2丁目自主防災組織	297	平成26年1月19日
	38	西潟自主防災組織	241	平成26年1月20日
	39	松ノ木自主防災組織	193	平成26年1月20日
	40	三竹2・3丁目自主防災組織	249	平成26年1月25日
	41	本町6丁目(六ノ町)自主防災組織	149	平成26年1月27日
	42	北中自主防災組織	73	平成26年1月30日
	43	三柳自主防災組織	159	平成26年1月30日
	小計		14,745	組織率 47.3%

栄地区	1	矢田自治会防災会	41	平成19年11月30日
	2	大面自治会自主防災組織会	96	平成20年1月25日
	3	小滝防災会	10	平成20年4月1日
	4	蔵内防災会	47	平成20年4月7日
	5	北潟自治会自主防災組織会	177	平成20年4月30日
	6	岩淵防災会	25	平成20年7月4日
	7	小古瀬自主防災会	64	平成20年7月14日
	8	茅原防災会	44	平成20年7月24日
	9	栄萩島防災会	55	平成20年10月7日
	10	前谷地防災会	23	平成20年10月20日
	11	新堀防災会	121	平成20年11月27日
	12	貝喰新田防災会	47	平成20年12月3日
	13	戸口防災会	31	平成20年12月5日
	14	安代自主防災会	19	平成20年12月24日
	15	帯織防災会	388	平成21年1月7日
	16	鬼木防災会	151	平成21年1月28日
	17	尾崎防災会	168	平成21年1月29日
	18	猪子場新田防災会	292	平成21年2月9日
	19	福島新田丙防災会	61	平成21年2月12日
	20	山王防災会	54	平成21年2月13日
	21	若宮新田防災会	98	平成21年2月17日
	22	泉新田防災会	82	平成21年2月19日
	23	高安寺防災会	19	平成21年2月23日
	24	一ツ屋敷新田防災会	80	平成21年2月24日
	25	東光寺防災会	81	平成21年2月24日
	26	鬼木新田防災会	29	平成21年2月24日
	27	善久寺防災会	90	平成21年2月26日
	28	吉野屋自主防災会	130	平成22年8月5日
	29	渡前自主防災組織	30	平成25年12月25日
	30	岡野新田自主防災組織	40	平成26年1月20日
	31	今井防災会	100	平成26年1月27日
	32	美里自主防災組織	115	平成26年1月29日
	33	中島自主防災組織	38	平成26年1月30日
		小計	2,846	組織率 83.8%
下田地区	1	大谷地自治会自主防災組織	42	平成22年8月5日
	2	名下自治会	35	平成20年3月10日
	3	上大浦防災会	52	平成22年9月1日
	4	中野原防災会	56	平成23年6月14日
	5	中浦防災会	36	平成23年7月4日
	6	南五百川防災会	27	平成23年7月5日
	7	棚鱗自主防災組織	92	平成25年12月13日
	8	牛ヶ首自治会	14	平成25年12月14日
	9	落合自治会	13	平成25年12月18日
	10	上組自治会	88	平成25年12月19日
	11	中飯田自主防災組織	81	平成25年12月27日
	12	花淵自主防災組織	29	平成26年1月6日
	13	広手自主防災組織	11	平成26年1月7日
	14	島潟自主防災組織	48	平成26年1月15日

下田地区	15	檜山自主防災組織	41	平成26年1月20日
	16	新屋自主防災組織	39	平成26年1月27日
	17	原下自主防災組織	52	平成26年1月30日
	18	塩野渕自主防災組織	18	平成26年1月30日
	19	小長沢自主防災組織	3	平成26年1月30日
	20	葎谷自主防災組織	22	平成26年1月31日
	21	南中自治会	47	平成27年3月9日
	22	早水自治会	12	平成27年3月18日
	23	荒沢自治会自主防災組織	119	平成27年3月18日
		小計	977	組織率 34.1%
合計			18,568	組織率 49.6%

※ 西四日町三丁目自主防災会の（ ）数字は西四日町自主防災組織に含まれる。

幼年消防クラブ結成状況

(令和7年4月1日現在)

区分 地区	名称	クラブ員数・結成年月日	クラブ員数	結成年月日
三条地区	本成寺保育園幼年消防クラブ	87	平成元年4月1日	
	北陽保育園幼年消防クラブ	68	平成元年4月1日	
	石上どれみ保育園幼年消防クラブ	50	平成8年6月1日	
	裏館保育所幼年消防クラブ	98	平成25年11月1日	
	保内保育所幼年消防クラブ	36	平成25年11月1日	
	須頃保育所幼年消防クラブ	57	平成25年11月1日	
	塚野目保育所幼年消防クラブ	38	平成25年11月1日	
	嵐南保育所幼年消防クラブ	55	平成25年11月1日	
	鱒田保育所幼年消防クラブ	34	平成25年11月1日	
	月岡保育所幼年消防クラブ	49	平成25年11月1日	
	きらきら保育園幼年消防クラブ	79	平成26年11月1日	
	つくし保育園幼年消防クラブ	92	平成26年11月1日	
	第二つくし保育園幼年消防クラブ	52	平成26年11月1日	
	ひまわり保育園幼年消防クラブ	54	平成26年11月1日	
	ふじの木保育園幼年消防クラブ	84	平成27年9月10日	
	にじいろ保育園幼年消防クラブ	57	平成27年10月1日	
	なでしこ青空保育園幼年消防クラブ	48	平成27年10月1日	
	一ノ門わくわくこども園幼年消防クラブ	52	平成27年10月1日	
	田島わくわくこども園幼年消防クラブ	55	平成27年10月1日	
	聖母こども園幼年消防クラブ	63	平成28年5月1日	
栄地区	栄中央保育所幼年消防クラブ	82	平成23年4月1日	
	川通どれみ保育園幼年消防クラブ	39	平成26年11月1日	
	あいあい保育園幼年消防クラブ	67	平成27年10月1日	
下田地区	千代が丘保育所幼年消防クラブ	42	平成20年2月20日	
	ただ保育園幼年消防クラブ	33	令和7年4月1日	
合計		1,471	25クラブ	

女性防火クラブ結成状況

(令和7年4月1日現在)

名称	クラブ員数・結成年月日	クラブ員数	結成年月日
三条翔波女性防火クラブ		33	平成20年11月11日
合 計		33	1クラブ



三条夏まつり民謡流し

建築同意

用途別建築確認申請処理状況（工事種別）

（令和6年度）

用途	工事種別	計	確 認 申 請							計画通知				仮使用承認	
			新築	増築	改築	許可申請	計画変更	用途変更	模様替え	その他	新築	増築	改築		計画変更
計		379	287	48	15	5	22				2				
1項	イ	映画館・劇場等													
	ロ	公会堂等													
2項	イ	キャバレー等													
	ロ	遊技場等													
	ハ	性風俗特殊営業店舗等													
3項	イ	料理店等													
	ロ	飲食店	1		1										
4項		店舗・マーケット	8	6	2										
5項	イ	旅館・ホテル													
	ロ	共同住宅等	3	3											
6項	イ	病院等	1	1											
	ロ	福祉施設等	2	2											
	ハ	デイサービスセンター等	3	3											
ニ		幼稚園等													
		学 校													
8項		図書館等													
9項	イ	特殊浴場													
	ロ	公衆浴場													
10項		車両の停車場													
11項		神社・寺院													
12項	イ	工場・作業場	11	4	5		2								
13項	イ	車庫・駐車場	1		1										
	ロ	航空機格納庫													
14項		倉 庫	11	5	5		1								
15項		上記以外の事務所等	16	10	2		2				2				
16項	イ	特定複合用途	2	2											
	ロ	一般複合用途													
18項		ア ー ケ ー ド													
専 用 住 宅		283	236	17	11	3	16								
併 用 住 宅		2	1				1								
農 舎		2		2											
物 置 ・ 車 庫 （ 自 家 用 ）		30	11	14	3		2								
危 険 物 施 設		1	1												
そ の 他		2	2												

用途別建築確認申請処理状況（地区別）

（令和6年度）

用途		地区別	合 計	三条地区	栄地区	下田地区
		計				
計			379	305	74	
1項	イ	映画館・劇場等				
	ロ	公会堂等				
2項	イ	キャバレー等				
	ロ	遊技場等				
	ハ	性風俗特殊営業店舗等				
	ニ	カラオケボックス等				
3項	イ	料理店等				
	ロ	飲食店	1	1		
4項		店舗・マーケット	8	8		
5項	イ	旅館・ホテル				
	ロ	共同住宅等	3	2	1	
6項	イ	病院等	1	1		
	ロ	福祉施設等	2	2		
	ハ	デイサービスセンター等	3	3		
	ニ	幼稚園等				
7項		学 校				
8項		図 書 館 等				
9項	イ	特殊浴場				
	ロ	公衆浴場				
10項		車 両 の 停 車 場				
11項		神 社 ・ 寺 院				
12項	イ	工 場 ・ 作 業 場	11	5	6	
13項	イ	車 庫 ・ 駐 車 場	1	1		
	ロ	航 空 機 格 納 庫				
14項		倉 庫	11	4	7	
15項		上 記 以 外 の 事 務 所 等	16	14	2	
16項	イ	特 定 複 合 用 途	2	2		
	ロ	一 般 複 合 用 途				
18項		ア ー ケ ー ド				
専 用 住 宅			283	234	49	
併 用 住 宅			2	2		
農 舎			2	2		
物 置 ・ 車 庫 （ 自 家 用 ）			30	22	8	
危 険 物 施 設			1		1	
そ の 他			2	2		

地区別建築確認申請処理状況

(令和6年度)

区分		地区別			
		合計	三条地区	栄地区	下田地区
受付総数		379	305	74	
確認同意	小計	127	101	26	
	新築	79	66	13	
	増築	29	19	10	
	改築	7	5	2	
	許可申請	5	5		
	計画変更	7	6	1	
	用途変更				
	模様替				
	その他				
仮使用承認					
計画通知	小計	2	2		
	新築	2	2		
	増築				
	改築				
	計画変更				
確認通知	小計	250	202	48	
	新築	206	168	38	
	増築	19	16	3	
	改築	8	4	4	
	計画変更	15	12	3	
	模様替				
	その他	2	2		

危險物等

危険物規制の概要

製造所等別 年月日	合 計	製 造 所	貯 蔵 所								取 扱 所				
			小 計	屋 内 貯 蔵 所	屋 外 タンク 貯蔵所	屋 内 タンク 貯蔵所	地 下 タンク 貯蔵所	簡 易 タンク 貯蔵所	移 動 タンク 貯蔵所	屋 外 貯 蔵 所	小 計	給 油 取 扱 所	第 1 種 販 売 取 扱 所	第 2 種 販 売 取 扱 所	一 般 取 扱 所
令和3年3月31日	421		250	49	32	13	76	2	75	3	171	69	2	2	98
令和4年3月31日	408		241	49	32	13	73	2	71	3	167	67	2	2	96
令和5年3月31日	410		243	50	33	13	70	2	74	1	167	68	2	2	95
令和6年3月31日	407		244	49	33	12	73	2	73	2	163	67	2	2	92
令和7年3月31日	393		233	47	33	11	70	1	70	1	160	67	2	2	89

危険物製造所等の規模

(令和7年3月31日現在)

製造所等別 区分	合 計	製 造 所	貯 蔵 所								取 扱 所					
			小 計	屋 内 貯 蔵 所	屋 外 タンク 貯蔵所	屋 内 タンク 貯蔵所	地 下 タンク 貯蔵所	簡 易 タンク 貯蔵所	移 動 タンク 貯蔵所	屋 外 貯 蔵 所	小 計	給 油 取 扱 所	第 1 種 販 売 取 扱 所	第 2 種 販 売 取 扱 所	一 般 取 扱 所	
合 計	393		233	47	33	11	70	1	70	1	160	67	2	2	89	
指 定 数 量 別	5倍以下	176	133	17	13	5	27	1	70		43	2	1		40	
	5倍を超え10倍以下	77	46	16	4	6	19			1	31	4			27	
	10倍を超え50倍以下	86	37	7	14		16				49	26	1	2	20	
	50倍を超え100倍以下	21	12	6	1		5				9	7			2	
	100倍を超え150倍以下	11	5	1	1		3				6	6				
	150倍を超え200倍以下	10									10	10				
	200倍を超え1000倍以下	12									12	12				
類 別	単 独	第1類	3	3	3											
		第2類														
		第3類														
		第4類	389	229	43	33	11	70	1	70	1	160	67	2	2	89
		第5類														
	第6類															
混 在	1		1	1												

立入検査実施状況

(令和7年3月31日現在)

		施設数	立入検査実施状況		
			実施施設数	指導数	実施率
製造所					%
貯蔵所	小計	233	95	23	40.8%
	屋内貯蔵所	47	12	9	25.5%
	屋外タンク貯蔵所	33	3	1	9.1%
	屋内タンク貯蔵所	11	2	2	18.2%
	地下タンク貯蔵所	70	9	2	12.9%
	簡易タンク貯蔵所	1	1	1	100%
	移動タンク貯蔵所	70	68	8	97.1%
	屋外貯蔵所	1			0%
取扱所	小計	160	13	10	8.1%
	給油取扱所	67	4	4	6.0%
	第1種販売取扱所	2			0%
	第2種販売取扱所	2	1		50%
	一般取扱所	89	8	6	9.0%
合計		393	108	33	27.5%

施設別事務処理状況

(令和6年度)

製造所等別 処理別			合計	製造所	貯 蔵 所							取 扱 所					仮貯蔵・仮取扱い
					小計	屋内貯蔵所	屋外タンク貯蔵所	屋内タンク貯蔵所	地下タンク貯蔵所	簡易タンク貯蔵所	移動タンク貯蔵所	屋外貯蔵所	小計	給油取扱所	第1種販売取扱所	第2種販売取扱所	
申請事項	設置	許可	2		2						2						
		完成検査	2		2						2						
	変更	許可	17		2						2	15	13			2	
		完成検査	17		2						2	15	13			2	
	仮使用承認		9									9	8			1	
	仮貯蔵・仮取扱		4									4					4
	タンク	水圧検査															
		水張検査															
	予防規程認可		2									2	1			1	
	小計			53		8					8	45	35			6	4
届出事項	資料提出	軽微な変更	14		4	1		2		1	10	8			2		
		住所・氏名等変更	25		13	6		1	6		12	5		1	6		
		使用休止	4		3	1	1				1	1					
		災害発生届	2								2	2					
	許可の取り下げ																
	廃止		14		11	2		1	3	1	3	1	3			3	
	譲渡引渡		5		4	1					3	1	1				
	種類数量変更		7		4	3					1	3	1			2	
	保安監督者選任		32		16	10	3		3			16	7			9	
	保安監督者解任		31		14	10	3		1			17	7			10	
小計			134		69	34	7	2	15	1	9	1	65	32	1	32	
その他	移動タンク貯蔵所 変更許可通知		転出	3		3					3						
			転入	1		1					1						

地区別事務処理状況

(令和6年度)

区分		地区別	合計	三条地区	栄地区	下田地区
申請事項	設置	許可	2	2		
		完成検査	2	2		
	変更	許可	17	9	7	1
		完成検査	17	9	7	1
		仮使用承認	9	7	1	1
		仮貯蔵・仮取扱	4	1	3	
	タンク	水圧検査				
		水張検査				
		予防規程認可	2	2		
	小計			53	32	18
届出事項	資料提出	軽微な変更	14	8	4	2
		住所・氏名等変更	25	12	12	1
		使用休止	4	3	1	
		災害発生届	2	2		
		許可の取り下げ				
		廃止	14	8	5	1
		譲渡引渡	5	3	1	1
		種類数量変更	7	6	1	
		保安監督者選任	32	24	7	1
		保安監督者解任	31	23	7	1
小計			134	89	38	7
その他	移動タンク貯蔵所	転出	3	3		
	変更許可通知	転入	1	1		

危険物等手数料収入額

(令和6年度)

項目	許可申請	完成検査申請	タンク検査申請	仮使用承認申請	仮貯蔵・仮取扱承認申請	少量タンク検査手数料	計
件数	19	20		9	4		52
金額	416	221		38	22		697

※ 金額の単位は千円

火薬類製造所等施設数の現状

(令和7年3月31日現在)

	火 薬 庫					煙 火 消費場所	販 売 所	火薬庫外 貯 蔵 所
	爆薬庫	火工品庫	実包庫	煙火庫	がん具煙火庫			
施 設 数	1	1				3	3	3

火薬類規制手数料収入額

(令和6年度)

項目 区分	譲 渡	譲 受	譲受・消費	煙火消費	火 薬 庫 保安検査	火 薬 庫 許 認 可	販売営業 許 認 可	計
件 数			1	3	1			5
金 額			2	24	41			67

※ 金額の単位は千円

高圧ガス法規制の概要

(令和7年3月31日現在)

	製 造 設 備			高圧ガス 貯 蔵 所	特定消費 事 業 所	容 器 検 査 所	計
	一般高圧 ガ ス	液化石油 ガ ス	冷凍施設				
施 設 数	6	2	2	6	9	1	26

※ 許可施設数

高圧ガス法規制手数料収入額

(令和6年度)

項目 区分	製造設備		貯蔵所		販売事業所	容器検査所	保安検査	計
	許可申請	完成検査	許可申請	完成検査				
件 数	5	4	1	1				11
金 額	181	84	11	8				284

※ 金額の単位は千円

液石ガス法規制の概要

(令和7年3月31日現在)

	販売事業所	保安機関	特定供給設備	充てん設備	設備工事業	計
事業所数	18	14	4	12	32	80

液石ガス法規制手数料収入額

(令和6年度)

項目 区分	販売事業所関係 保安機関関係	特定供給設備		充てん設備等関係		謄本交付	計
		許可申請	完成検査	許可申請	完成検査		
件数	8			2	2		12
金額	388			56	72		516

※金額の単位は千円

通 信

通信指令システム

(令和7年4月1日現在)

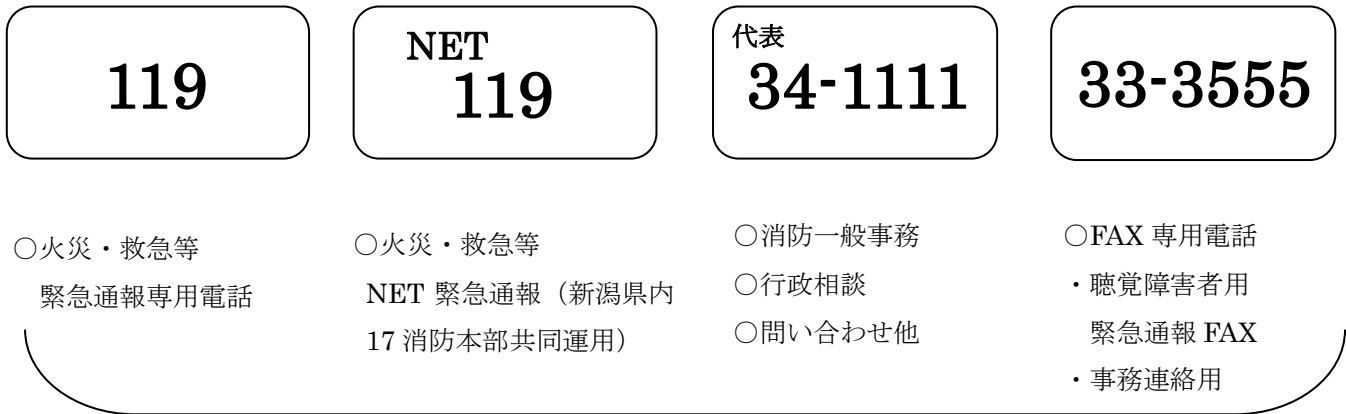

消防本部通信指令室

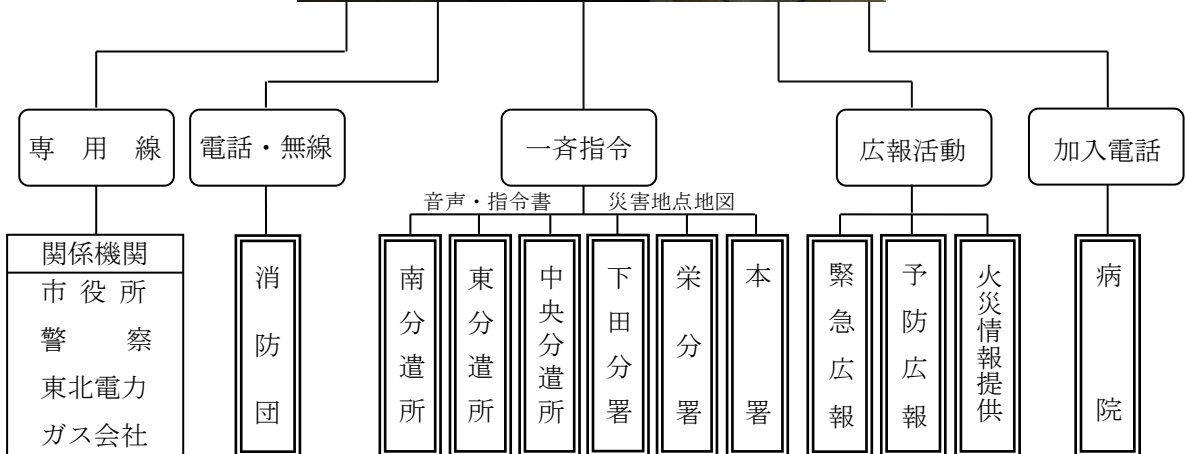

消火活動



救急・救助活動



予防指導・広報活動

消防指令施設機器構成（機器・装置）

名 称	数	摘 要
指 令 装 置		
指 令 台	2台	PD9500 分離設置型
自 動 出 動 指 定 装 置	1式	制御処理装置1式 自動出動ディスプレイ2台
地 図 検 索 装 置	1式	地図検索装置2台 地図用ディスプレイ2台
長 時 間 録 音 装 置	1台	デジタル記憶式、メモ再生機能
非 常 用 指 令 設 備（補助盤）	1式	自立型又は壁掛け型、有紐式
指 令 制 御 装 置	1式	自立型、装置内主要部二重化構成
携 帯 電 話 ・ IP 電 話 受 信 転 送 装 置	—	
署 所 端 末 装 置	6式	
無 線 指 令 受 付 装 置	5式	指令回線障害時自動切替え
そ の 他	—	配線架台1式・プリンタ1台・スキャナ1台
表 示 盤		
支 援 ・ 車 両 運 用 表 示 盤	1面	多面式液晶パネル構成
多 目 的 情 報 表 示 盤	1面	多面式液晶パネル構成
映 像 制 御 装 置	1式	切替器、分配器、ビデオ録画機等
無 線 統 制 台	1式	統制部・個別部、計8装置分
指 令 電 送 装 置	—	指令情報送信装置1式・指令情報出力装置6式
気 象 情 報 収 集 装 置	1式	風向・風速・温度・湿度・雨量・気圧
災 害 状 況 等 自 動 案 内 装 置	1台	音声合成装置連動(休止中)
順 次 指 令 装 置	1式	音声合成装置連動
音 声 合 成 装 置	1式	規則合成・蓄積合成併用方式
出 動 車 両 運 用 管 理 装 置	—	管理装置（Ⅱ型）
シ ス テ ム 監 視 装 置	1式	データ保守機能付
電 源 設 備		
無 停 電 電 源 装 置（本部用）	1式	停電補償10分間以上、10KVA以上
無 停 電 電 源 装 置（署所用）	5式	停電補償10分間以上、2KVA以上
直 流 電 源 装 置（48V系）	1式	停電補償6時間以上
発 動 発 電 機（署所用）	3式	2KVA以上、手動・可搬型、インバータ式
位 置 情 報 通 知 シ ス テ ム	1式	統合型（固定電話、IP電話、携帯電話）
1 1 9 補 助 受 付 装 置	2台	
回 線 多 重 化 装 置	10台	
構内自動電話交換設備		
本 部 設 備	—	構内デジタル交換機1式 多機能電話機31台
署 所 設 備	—	ボタン電話主装置5式 多機能電話機32台
避 雷 装 置	1式	
監 視 カ メ ラ	1式	本部車庫監視用カメラ
拡 張 台	1式	
付 属 品 ・ 予 備 品	1式	

回線・回路名称	容量	実装	備 考
119 番 受 付 回 線	8	4	固定電話・IP電話統合型
携 帯 119 番 受 付 回 線	12	4	
携 帯 119 番 転 送 回 線	12	2	
携 帯 119 番 転 送 受 付 回 線			
衛 星 回 線	2	1	
指 令 回 線	24	6	
局 線（一般加入者回線）	8	8	
専 用 回 線	16	7	
無 線 回 線	12	8	
110 番 転 送 回 線	8	0	
内 線	16	14	
庁 内 放 送 回 路	10	1	
災 害 情 報 自 動 案 内	30	0	（休止中）
自 動 順 次 指 令 回 線	10	2	
指 令 電 送 回 線	24	6	構内私設線 1 回線分を含む
予 告 指 令 回 線	24	2	指令席標準装備
現 在 時 刻 表 示 回 路	24	2	指令席標準装備
病 院 呼 び 出 し 回 路	400	400	ワンタッチ発信用
関 係 機 関 呼 び 出 し 回 路	400	400	ワンタッチ発信用
非 常 受 付 回 路	1	1	
補 助 受 付 回 路	2	2	
停 電 警 報 回 路	1	1	

消防無線機配置状況

(令和7年4月1日現在)

無線種別		署 所		本部・ 消防署	栄分署	下田分署	中 央 分遣所	東分遣所	南分遣所	長 野 浄水場	計	
		基地局	陸上移動局									
デジタル無線機	基地局 (20W)			1		1				1	3	
	陸上移動局	卓 上 (5W)			1							1
		車 載 (5W)			16	4	4	2	3	2		31
		可 搬 (5W)			1	1	1					3
		携 帯 (2W)			10	2	2	1	2	1		18
アナログ無線機	基地局 (防災相互波10W)			1							1	
	陸上移動局	携 帯 (防災相互波10W)			1							1
		携 帯 (防災相互波 5W)			4							4
		携 帯 (署活系 1W)			22	7	7	4	4	4		48
合 計				56	15	15	7	9	7	1	110	

119番受信状況

(令和6年中)

区分		合 計	1月	2月	3月	4月	5月	6月	7月	8月	9月	10月	11月	12月
合 計		6,742	512	452	560	519	569	546	618	705	555	565	548	593
一般回線		3,572	233	256	313	293	303	292	302	361	292	338	298	291
携帯電話		3,170	279	196	247	226	266	254	316	344	263	227	250	302
火 災	小 計	32	2	4	1	5		4	7	3		2	3	1
	一般回線	7	1	1		1			3	1				
	携帯電話	25	1	3	1	4		4	4	2		2	3	1
救 急	小 計	4,576	347	301	367	351	399	374	446	494	353	332	369	443
	一般回線	2,388	172	171	187	200	214	192	212	256	182	183	196	223
	携帯電話	2,188	175	130	180	151	185	182	234	238	171	149	173	220
救 助	小 計	19	1			1	2	2	2	5	1	2	2	1
	一般回線	5					2	1				1	1	
	携帯電話	14	1			1		1	2	5	1	1	1	1
警 戒	小 計	46	4	1	4	12	1	5	1	4	5	5	2	2
	一般回線	13	3	1		2	1	3	1	1				1
	携帯電話	33	1		4	10		2		3	5	5	2	1
問 い 合 せ	小 計	517	40	46	43	30	44	31	47	63	45	54	34	40
	一般回線	197	15	18	12	14	9	13	23	25	22	29	10	7
	携帯電話	320	25	28	31	16	35	18	24	38	23	25	24	33
い た ず ら	小 計	160	39	6	6	12	3	12	16	9	29	13	3	12
	一般回線	71	2	5	6	10	1	12	10	2	4	10	2	7
	携帯電話	89	37	1		2	2		6	7	25	3	1	5
間 違 い	小 計	302	24	27	23	20	19	20	29	23	37	34	23	23
	一般回線	87	8	9	12	7	2	5	5	4	13	13	5	4
	携帯電話	215	16	18	11	13	17	15	24	19	24	21	18	19
訓 練	小 計	488	15	16	60	31	48	47	31	24	41	80	66	29
	一般回線	456	15	14	58	28	45	44	29	24	39	74	59	27
	携帯電話	32		2	2	3	3	3	2		2	6	7	2
テ ス ト	小 計	326	13	40	36	33	26	21	16	40	32	24	26	19
	一般回線	296	13	34	32	28	26	19	13	34	32	24	22	19
	携帯電話	30		6	4	5		2	3	6			4	
そ の 他	小 計	276	27	11	20	24	27	30	23	40	12	19	20	23
	一般回線	52	4	3	6	3	3	3	6	14		4	3	3
	携帯電話	224	23	8	14	21	24	27	17	26	12	15	17	20

氣 象

気象年報

(令和6年中)

区分	月												計			
	1	2	3	4	5	6	7	8	9	10	11	12				
天候	快晴														0	
	晴	8	6	5	17	14	18	7	17	16	15	12	4		139	
	曇	9	18	19	11	12	10	16	12	6	10	9	17		149	
	雨	8	4	5	2	5	2	8	2	8	6	9	6		65	
	雪	6	1	2									4		13	
温度 (°C)	平均気温	3.5	4.1	5.6	14.0	17.4	22.6	26.5	27.9	25.1	18.2	10.9	4.0	(平均)	15.0	
	最高気温	12.7	20.5	17.6	32.4	29.5	34.1	35.4	37.3	36.2	29.6	23.1	16.0	(最高)	37.3	
	その日	5	19	28	15	5	20	23	30	10	2	4	2			
	最低気温	-2.4	-2.4	-1.2	3.6	6.4	13.2	20.8	23.0	23.0	14.3	5.1	1.0	-0.8	(最低)	-2.4
	その日	16	7	2	2	10	6	2	1	25	21	26	19			
	平均湿度 (%)	78.2	76.7	73.0	68.7	68.6	72.0	81.6	80.6	80.7	79.7	78.8	83.1	(平均)	76.8	
風向・風速 (m/s)	平均風速	1.8	1.6	2.1	1.8	1.7	1.5	1.7	1.5	1.4	1.4	1.6	2.0	(平均)	1.7	
	最多風向	南南西	南南西	南南西	北	北	南西	南西	北	北	北	南	南南西	(最多)		
	最大風速	16.7	17.6	22.6	13.8	19.8	13.7	14.8	20.9	12.7	11.5	14.8	21.1		22.6	
	その方向	西	北北西	南南西	南東	西南西	西南西	南西	東南東	南東	北北西	西南西	西南西	(最大)	南南西	
	その日	25	16	3	24	16	25	29	25	25	19	28	22			
	降水総量 (mm)	206.5	98.0	136.0	57.0	97.5	54.5	317.0	93.0	199.0	180.5	237.0	367.0		2043.0	
雨量 (mm)	降水日数	25	16	21	9	11	18	9	10	14	17	29		184		
	一日最多量	28.0	18.0	26.5	24.0	36.5	30.5	91.5	63.0	52.0	38.0	40.5	49.5	(最多)	91.5	
	その日	6	15	26	9	28	23	8	25	19	11	22	5			

※ 観測場所 三条市消防本部 (三条市西裏館3丁目3番10号)

近年の気象状況

気 温(°C)

年\月	平均	最高	最低	1月	2月	3月	4月	5月	6月	7月	8月	9月	10月	11月	12月
2	14.5	40.6	-3.7	4.7	4.4	7.4	10.0	17.8	22.4	23.7	27.8	24.5	16.0	10.8	4.5
3	14.2	39.1	-5.8	1.0	3.4	8.0	11.2	17.0	22.0	26.2	26.7	22.2	16.9	10.8	4.8
4	14.3	38.8	-3.3	1.8	1.6	6.7	12.6	17.7	22.2	26.6	26.8	23.5	15.5	11.5	3.9
5	15.2	39.8	-5.9	2.2	2.9	8.7	12.6	17.1	22.3	26.7	30.5	25.7	16.3	11.4	5.3
6	15.0	37.3	-2.4	3.5	4.1	5.6	14.0	17.4	22.6	26.5	27.9	25.1	18.2	10.9	4.0
過去の記録				最 高		H30.8.23				40.7°C		最 低		S60.1.27 -12.5°C	

風 速(m/s)

年\月	平均	最大	最小	1月	2月	3月	4月	5月	6月	7月	8月	9月	10月	11月	12月
2	1.7	26.8	/	1.7	1.9	1.9	2.0	1.8	1.6	1.4	1.4	1.7	1.4	1.4	1.9
3	1.7	29.7		1.6	2.1	1.6	1.9	1.8	1.6	1.5	1.6	1.4	1.5	1.7	2.1
4	1.7	21.2		2.1	1.9	1.7	1.7	1.7	1.9	1.6	1.5	1.5	1.3	1.3	1.8
5	1.7	22.8		2.0	1.8	1.5	1.7	1.7	1.6	1.5	1.7	1.5	1.5	1.8	1.6
6	1.7	22.6		1.8	1.6	2.1	1.8	1.7	1.5	1.7	1.5	1.4	1.4	1.6	2.0
過去の記録				最 大		S54.3.31				41.8m/s					

湿 度(%)

年\月	平均	最高	最低	1月	2月	3月	4月	5月	6月	7月	8月	9月	10月	11月	12月
2	86.1	/	12.2	90.9	90.2	82.8	80.4	80.0	82.5	93.7	84.7	81.7	85.4	87.8	93.1
3	86.1		15.2	94.7	87.0	82.5	77.8	81.9	83.5	88.3	86.3	83.3	86.9	89.1	92.1
4	83.9		15.2	90.5	91.3	84.6	78.9	73.9	83.1	87.2	86.3	85.7	87.5	77.1	80.9
5	72.3		11.3	76.7	70.5	65.0	62.3	68.0	73.8	76.2	66.1	75.8	75.4	75.3	81.7
6	76.8		12.5	78.2	76.7	73.0	68.2	68.6	72.0	81.6	80.6	80.7	79.7	78.8	83.1
過去の記録				最 低		S58.4.14				4.0%					

降水量(mm)

年\月	降水総量	一日最多量	降水日数	1月	2月	3月	4月	5月	6月	7月	8月	9月	10月	11月	12月
2	2102.5	88.5	212	180.0	145.5	112.0	127.5	106.0	122.5	452.5	128.0	147.0	127.0	164.0	290.5
3	2252.0	92.0	183	301.5	132.0	80.0	117.5	117.5	86.0	269.0	245.0	194.0	145.5	276.5	278.5
4	1839.5	108.0	189	151.0	161.5	80.0	99.5	80.0	89.5	156.5	247.0	83.0	103.5	181.0	407.0
5	1782.0	42.5	171	143.0	115.5	79.0	72.5	122.0	172.0	106.5	43.0	157.5	204.5	244.0	322.5
6	2043.0	91.5	184	206.5	98.0	136.0	57.0	97.5	54.5	317.0	93.0	199.0	180.5	237.0	367.0
過去の記録				一日最多量		H16.7.13				217.5mm					

拠点別降雪・積雪比較表

(令和6年11月～令和7年4月)

項目 観測場所	降雪初日	降雪終日	降雪日数	積雪日数	降雪累計 (cm)	最多降雪 (cm)				最深積雪 (cm)			
						年	月	日	量	年	月	日	量
南分遣所	12/7	3/20	48	69	223	7	2	7	27	7	2	8	60
栄分署	12/7	3/20	57	75	280	7	2	21	31	7	2	8	64
下田分署	12/7	3/20	90	102	403	7	2	7	40	7	2	8	110

月別降雪量比較表

(令和6年11月～令和7年4月)

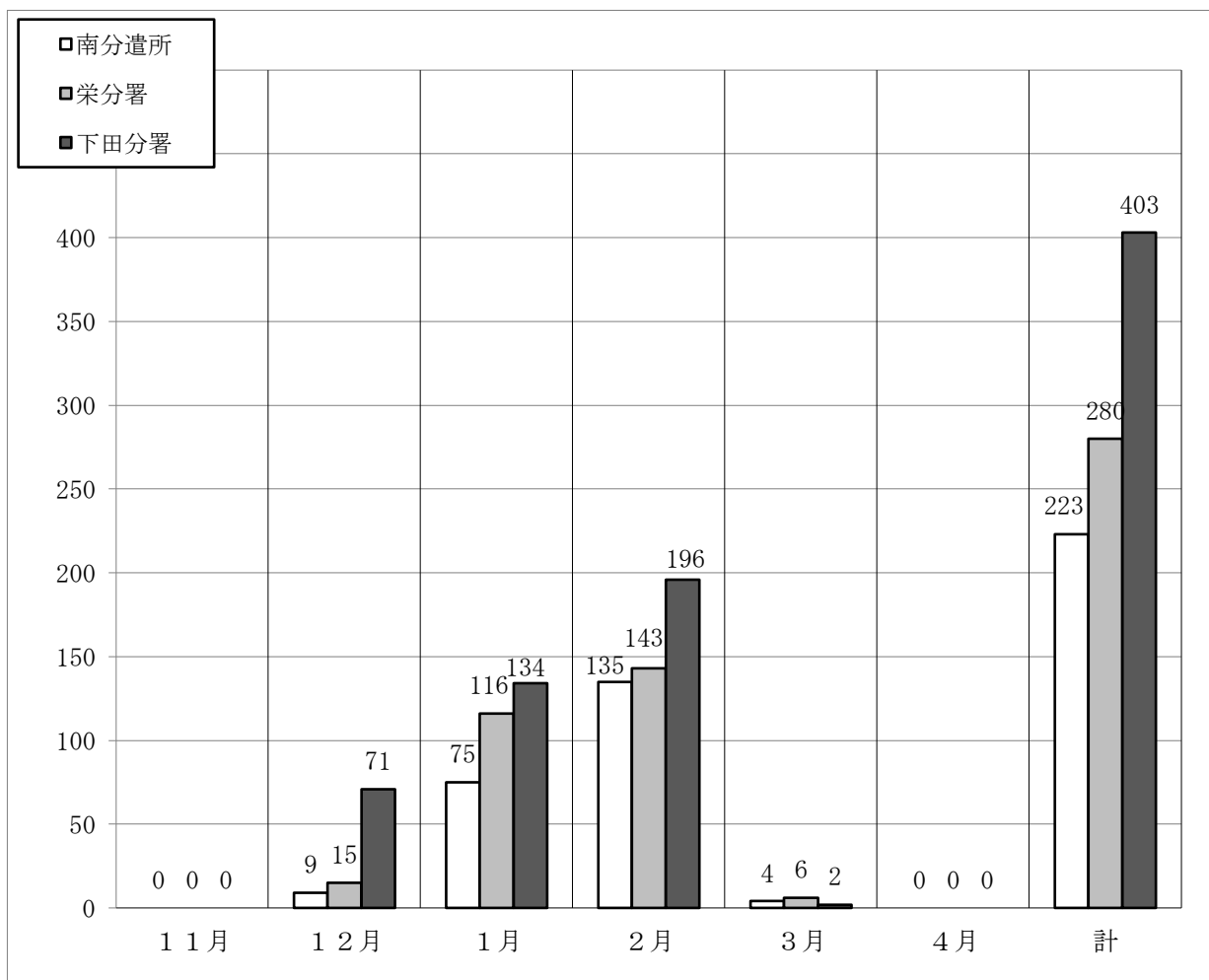

降雪・積雪の記録

区分 年度	降雪 初日	降雪 終日	降雪 日数	積雪 日数	降雪累計 (cm)	1日最多降雪量(cm) とその日		最深積雪量(cm) とその日	
6	12/14	3/18	55	67	226	22	12/18	31	12/19 1/18
7	12/1	4/12	68	80	302	32	2/1	84	2/2
8	11/30	3/23	37	37	148	17	1/25	27	1/26
9	12/2	3/22	47	63	249	30	1/24 1/25	69	1/26 1/29
10	11/18	3/30	48	56	233	28	2/2	34	2/6
11	12/12	3/26	53	64	215	23	12/20	31	12/21
12	12/6	3/31	61	83	361	35	1/3	73	2/15
13	11/27	3/24	53	45	139	15	1/31	20	2/1
14	11/4	3/21	55	58	246	42	12/10	39	12/11
15	12/7	3/18	39	51	226	26	1/26	68	2/8
16	12/21	3/29	60	78	373	45	1/31	62	2/2
17	12/3	3/31	71	79	275	27	12/17	40	2/6
18	12/2	3/20	27	16	50	18	3/7	23	3/8
19	11/18	2/27	47	48	143	23	1/16	29	1/17
20	11/18	3/27	29	34	121	28	1/12	33	1/16
21	12/14	3/29	47	63	300	47	2/4	51	2/5
22	12/14	3/30	69	88	339	30	1/23	95	1/30
23	11/21	4/6	75	102	510	47	2/8	118	2/10
24	11/30	3/30	68	90	356	19	2/10 2/23	42	2/11 2/24
25	11/28	4/6	58	70	187	21	1/10	24	12/30
26	12/4	3/13	43	72	272	46	12/13	54	12/15
27	12/16	4/11	51	59	254	55	1/24	95	1/25
28	12/9	3/9	51	56	227	50	1/13	68	1/14
29	11/16	4/8	50	88	509	56	2/5	147	2/9
30	11/23	4/2	41	36	128	14	1/26	22	2/2
元	11/28	3/28	19	17	13	3	2/6 2/17	4	2/7
2	12/14	2/19	41	61	356	40	1/9	87	1/11
3	12/13	3/5	46	65	213	48	2/16	48	2/17
4	12/1	3/3	41	49	192	60	12/18	60	12/19
5	12/17	3/21	33	39	138	39	12/21	40	12/22
6	12/7	3/20	48	69	223	27	2/7	60	2/8

※ 観測時間は9時

(昭和53年度以降)

区分	降雪 初日	降雪 終日	降雪 日数	積雪 日数	降雪 累計	1日最多降雪量 とその日	最深積雪量 とその日
記録	H14年 11/4	H8年 4/12	S58年 97日	S58年 106日	S60年 607cm	R4年 12/18 60cm	H30年 2/9 147cm

消防団・その他

歴代消防団長

(令和7年4月1日現在)

三条市消防団

(1) 市町村合併に伴う三団制の期間

平成17年5月1日付け市町村合併に伴い、消防団はそれぞれ三条市三条消防団、三条市栄消防団、三条市下田消防団として三団で発足。

三条消防団

歴代	氏名	就任年月	退任年月	在任年月
初代	関山 一雄	平成17年5月	平成20年3月	2年11月
二代	長谷川 作雄	平成20年4月	平成22年11月	2年8月

栄消防団

歴代	氏名	就任年月	退任年月	在任年月
初代	葉原 一郎	平成17年5月	平成22年11月	5年7月

下田消防団

歴代	氏名	就任年月	退任年月	在任年月
初代	大橋 修	平成17年5月	平成20年3月	2年11月
二代	石月 榮作	平成20年4月	平成22年11月	2年8月

(2) 三団制から一消防団に統合

平成22年12月1日、三消防団が統合し「三条市消防団」として発足。

令和2年4月1日、3方面隊22分団98部から6方面隊13分団63部に組織改編を行う。

令和5年4月1日、6方面隊13分団63部から62部に組織改編を行う。

三条市消防団

歴代	氏名	就任年月	退任年月	在任年月
初代	長谷川 作雄	平成22年12月	令和2年3月	9年4月
二代	諸橋 一徳	令和2年4月		

三条市消防団組織図

【1消防団 6方面隊 13分団 62部 条例定数 1,045名 実員931名】

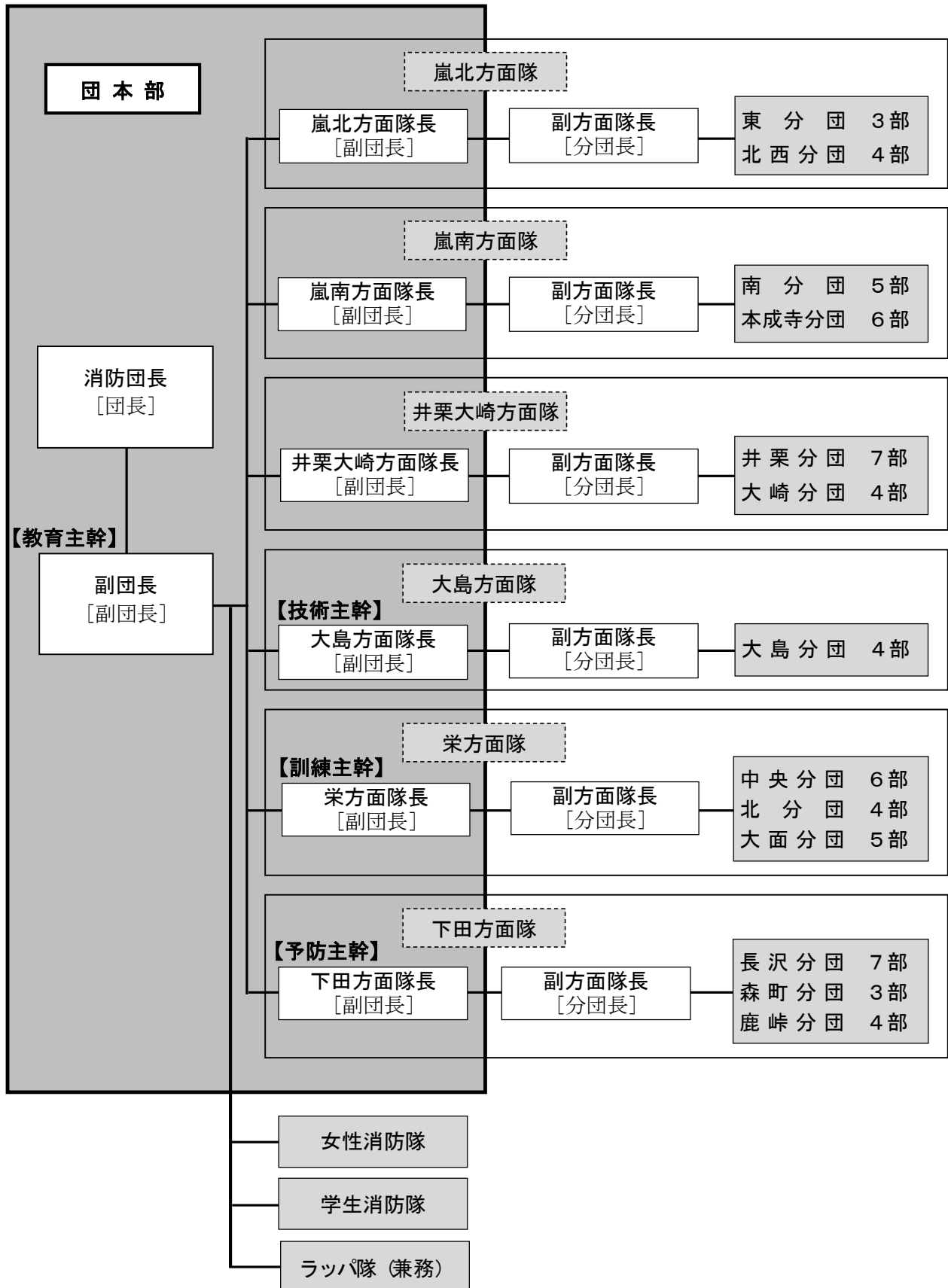

三条市消防団管轄区域

1 嵐北方面隊

分団	管轄区域
東分団	一ノ門一丁目 一ノ門二丁目 田島一丁目 田島二丁目 東三条一丁目 東三条二丁目 北中 林町一丁目 林町二丁目 仲ノ町 興野一丁目 興野二丁目 興野三丁目 新光町 嘉坪川一丁目 嘉坪川二丁目
北西分団	横町一丁目 横町二丁目 神明町 旭町一丁目 旭町二丁目 居島 本町一丁目 本町 二丁目 本町三丁目 本町四丁目 本町五丁目 本町六丁目 元町 八幡町 東裏館一 丁目 東裏館二丁目 東裏館三丁目 西裏館一丁目 西裏館二丁目 西裏館三丁目 荒 町一丁目 荒町二丁目 石上一丁目 石上二丁目 石上三丁目 栗林

2 嵐南方面隊

分団	管轄区域
南分団	北新保一丁目 北新保二丁目 南新保 東新保 曲渕一丁目 曲渕二丁目 北四日町 四日町 南四日町一丁目 南四日町二丁目 南四日町三丁目 南四日町四丁目 西四日 町一丁目 西四日町二丁目 西四日町三丁目 西四日町四丁目 西本成寺一丁目 西本 成寺二丁目 桜木町 条南町 直江町一丁目 直江町二丁目 直江町三丁目 直江町四 丁目 土場 島田一丁目 島田二丁目 島田三丁目 由利 大野畑
本成寺分団	東本成寺 西中 五明 下新田 東鱒田 東鱒田二丁目 西鱒田 金子 袋 南入蔵 入蔵新田 長嶺 吉田 如法寺 曲渕三丁目 月岡一丁目 月岡二丁目 月岡三丁目 月岡四丁目 諏訪一丁目 諏訪二丁目 諏訪三丁目 片口 新保 枝郷 緑ヶ丘

3 井栗大崎方面隊

分団	管轄区域
井栗分団	塚野目一丁目 塚野目二丁目 塚野目三丁目 塚野目四丁目 塚野目五丁目 塚野目六 丁目 鶴田一丁目 鶴田二丁目 鶴田三丁目 鶴田四丁目 西潟 井栗一丁目 井栗二 丁目 井栗三丁目 北野 白山 須戸 柳場 柳川 三貫地 牛ヶ島 三柳 みずほ 上保内 下保内
大崎分団	西大崎一丁目 西大崎二丁目 西大崎三丁目 東大崎一丁目 東大崎二丁目 麻布 松 ノ木町 上野原 柳沢 籠場 中新 下坂井 三竹一丁目 三竹二丁目 三竹三丁目 北入蔵一丁目 北入蔵二丁目 北入蔵三丁目

4 大島方面隊

分団	管轄区域
大島分団	上須頃 下須頃 須頃一丁目 須頃二丁目 須頃三丁目 大島 井戸場 代官島 荻島

5 栄方面隊

分団	管轄区域
中央分団	福島新田甲 若宮新田 一ツ屋敷新田 東光寺 新堀 浦新田 美里 猪子場新田 善久寺 芹山 渡前 中曾根新田 小古瀬 中島 千把野新田
北分団	尾崎 鬼木 鬼木新田 貝喰新田 岡野新田 福島新田丙 泉新田 今井 今井野新田
大面分団	小滝 高安寺 大面 北潟 矢田 吉野屋 蔵内 茅原 安代 戸口 帯織 前谷内 山王 栄荻島 岩淵

6 下田方面隊

分団	管轄区域
長沢分団	荻堀上 荻堀下 原上 原下 桑切 長沢 笹巻 福沢 大沢 駒込上 駒込中 駒込下 広手 大平 檜山 花渕 上組 中組 下組 中野原 高屋敷 滝谷 島潟 上大浦 福岡 高岡 下大浦 馬場
森町分団	庭月 荒沢 小長沢 森町 田屋 棚鱗 長野 院内 八木前 早水 牛野尾 濁沢 遅場 葎谷 北五百川 南五百川 名下 栗山 塩野渕 笠堀 大谷地
鹿峠分団	江口 島川原 南中 上飯田 中飯田 下飯田 鹿峠 小外谷 曲谷 牛ヶ首 落合 上谷地 蝶名林 新屋 鹿熊 中浦

階級別消防団員数

(令和7年4月1日現在)

区分 所属別		定数	実 員							
			団 長	副団長	分団長	副分団長	部 長	班 長	団 員	計
団本部	団長・副団長	2	1	1						2
	女性消防隊	20			1	1			12	14
	学生消防隊	60							37	37
	※ラッパ隊	15			(1)	(1)			(13)	(15)
嵐北方面隊		119		1	3	2	7	7	80	100
嵐南方面隊		159		1	3	2	11	11	118	146
井栗大崎方面隊		161		1	3	2	11	11	104	132
大島方面隊		56		1	2	1	4	5	42	55
栄方面隊		238		1	5	3	15	18	195	237
下田方面隊		215		1	4	4	14	17	168	208
合 計		1,045	1	7	21	15	62	69	756	931

※ラッパ隊は、定数には加えるが各方面隊からの兼務のため実員に含めない

(単位：人)

消防団員勤続状況

(令和7年4月1日現在)

勤続年数 所属別		5年未満	5年以上 10年未満	10年以上 15年未満	15年以上 20年未満	20年以上 25年未満	25年以上 30年未満	30年以上	計
		団本部	団長・副団長						
女性消防隊	3		6	5					14
学生消防隊	37								37
嵐北方面隊		8	19	14	15	17	12	15	100
嵐南方面隊		22	50	28	21	14	3	8	146
井栗大崎方面隊		25	35	24	29	12	5	2	132
大島方面隊		19	19	10	5	1	1		55
栄方面隊		38	64	78	39	13	4	1	237
下田方面隊		29	34	68	46	25	6		208
合 計		181	227	227	155	82	31	28	931

(単位：人)

消防団員年齢状況

(令和7年4月1日現在)

区分 所属別		年齢別消防団員数											平均 年齢 (歳)	
		20歳未満	20歳以上 25歳未満	25歳以上 30歳未満	30歳以上 35歳未満	35歳以上 40歳未満	40歳以上 45歳未満	45歳以上 50歳未満	50歳以上 55歳未満	55歳以上 60歳未満	60歳以上 65歳未満	65歳以上		計
団本部	団長・副団長									1	1		2	61
	女性消防隊				1			3	2	3	3	2	14	54
	学生消防隊	9	28										37	20
嵐北方面隊			1	2	4	7	12	10	20	16	10	18	100	52
嵐南方面隊			1	4	8	37	31	28	21	5	8	3	146	44
井栗大崎方面隊			1	1	22	15	34	21	23	10	5		132	43
大島方面隊				1	8	15	10	10	9	1	1		55	42
栄方面隊			5	21	44	75	61	28	2	1			237	37
下田方面隊			2	13	23	39	65	49	13	4			208	40
合計		9	38	42	110	188	213	149	90	41	28	23	931	41

(単位：人)

消防団員職業構成

(令和7年4月1日現在)

職業別 所属別		農業	林業 漁業	建設業	製造業	電気 ガス 熱供給 水道業	運輸 通信業	卸売 小売業 飲食店	金融 保険業 不動産業	サービス 業	公務員	その他	計
		団本部	団長・副団長			2							
	女性消防隊			2	3			1	1	3	1	3	14
	学生消防隊											37	37
嵐北方面隊		3		10	43		3	19	1	12	1	8	100
嵐南方面隊				18	61		11	21	3	15	10	7	146
井栗大崎方面隊		7		21	52	1	6	12		19	11	3	132
大島方面隊		11		10	19		1	4		4		6	55
栄方面隊		5		26	99	4	8	32	5	33	14	11	237
下田方面隊		1	2	38	89	12	9	16		23	7	11	208
合計		27	2	127	366	17	38	105	10	109	44	86	931

(単位：人)

消防団員就業形態

(令和7年4月1日現在)

区分 所属別		被用者	自営業者	家族従業者	学生	その他	計
		団本部	2				
	女性消防隊	12	1			1	14
	学生消防隊				37		37
	嵐北方面隊	64	18	8	1	9	100
	嵐南方面隊	120	9	14		3	146
	井栗大崎方面隊	106	13	10		3	132
	大島方面隊	37	6	8		4	55
	栄方面隊	218	10	1		8	237
	下田方面隊	180	16	5		7	208
	合計	739	73	46	38	35	931

(単位：人)

消防団員退職状況

(令和6年度中)

勤続年数 所属別		5年未満	5年以上 10年未満	10年以上 15年未満	15年以上 20年未満	20年以上 25年未満	25年以上 30年未満	30年以上	計
		団本部							
	女性消防隊	1							1
	学生消防隊	16							16
	嵐北方面隊				1	2			3
	嵐南方面隊	2	3	2	2	1			10
	井栗大崎方面隊	1	1	2	1	1		2	8
	大島方面隊		2	1					3
	栄方面隊	2	1	7	2				12
	下田方面隊	1	2	2	2	1			8
	合計	23	9	14	8	5		2	61

(単位：人)

消防団員新任状況

(令和6年度中)

年 齢		所 属 別							計
		21歳未満	21歳以上 25歳以下	26歳以上 30歳以下	31歳以上 35歳以下	36歳以上 40歳以下	41歳以上 45歳以下	46歳以上	
団 本 部	団長・副団長								0
	女性消防隊								0
	学生消防隊	9							9
嵐北方面隊				2					2
嵐南方面隊			1	1		3	1	2	8
井栗大崎方面隊			1	2	2				5
大島方面隊						1		2	3
栄方面隊		1	4	5	2	2	1		15
下田方面隊				1		1	1		3
合 計		10	6	11	4	7	3	4	45

(単位：人)

消防団員報酬状況

(令和7年4月1日現在)

階 級	団 長	副団長	分団長	副分団長	部 長	班 長	団 員
報酬額	119,500	79,000	50,000	45,500	39,000	37,000	36,500

(単位：円)

消防団員諸手当状況

(令和7年4月1日現在)

区 分	火災出動手当	警戒出動手当	訓練手当	会議手当	各種維持 管理手当
手当額	2,200～8,000	2,200～4,000	2,200	2,000	300～2,200

(単位：円)

消防団施設装備状況

(令和7年4月1日現在)

区 分		小型動力 ポンプ	小型動力 ポンプ付積載車	ポンプ置場	ホース乾燥塔
団 本 部		1			
嵐北方面隊			7	7	3
嵐南方面隊			11	11	5
井栗大崎方面隊			11	11	5
大島方面隊			5	5	1
栄方面隊			18	18	9
下田方面隊			17	17	8
合 計		1	69	69	31

消防団装備品一覧表

(嵐北方面隊)

(令和7年4月1日現在)

所属	配置場所	積 載 車					小 型 動 力 ポ ン プ				
		登録年月日	車齢	メーカー	定員	排気量	配置年月日	経過	メーカー	馬力	級別
東分団	1部 田 島	H25.10.16	11.5	トヨタ	6	2,980cc	H24.8.8	12.7	ラビット	32	B3
	2部 林 町	H28.11.1	8.5	トヨタ	6	2,980cc	H21.7.29	15.8	ラビット	46	B3
	3部 嘉 坪 川	H20.8.7	16.7	トヨタ	6	2,980cc	H12.11.9	24.4	ラビット	45	B3
北西分団	1部 神 明 町	H20.8.7	16.7	トヨタ	6	2,980cc	H27.11.15	9.4	ラビット	32	B3
	2部 八 幡 町	H25.10.16	11.5	トヨタ	6	2,980cc	H29.10.18	7.5	シバウラ	32	B3
	3部 東 裏 館	H23.12.13	13.3	トヨタ	6	2,980cc	R5.10.13	1.5	シバウラ	32	B3
	4部 石 上	H25.10.16	11.5	トヨタ	6	2,980cc	R6.10.31	0.5	シバウラ	32	B3

(嵐南方面隊)

所属	配置場所	積 載 車					小 型 動 力 ポ ン プ				
		登録年月日	車齢	メーカー	定員	排気量	配置年月日	経過	メーカー	馬力	級別
南分団	1部 曲 淵	H27.10.30	9.5	トヨタ	6	2,980cc	R5.10.13	1.5	シバウラ	32	B3
	2部 南 四 日 町	H20.8.6	16.7	トヨタ	6	2,980cc	H18.6.14	18.9	シバウラ	46	B3
	3部 島 田	H19.7.31	17.8	トヨタ	6	2,490cc	H24.6.7	12.9	ラビット	32	B3
	4部 西 本 成 寺	H23.12.13	13.3	トヨタ	6	2,980cc	H24.8.8	12.7	ラビット	32	B3
	5部 直 江 町	H23.12.13	13.3	トヨタ	6	2,980cc	H26.11.16	10.4	シバウラ	34	B3
本成寺分団	1部 袋	H20.8.6	16.7	トヨタ	6	2,980cc	H26.11.16	10.4	シバウラ	34	B3
	2部 東 鱒 田	H18.8.9	18.7	トヨタ	6	1,990cc	H19.6.16	17.9	ラビット	46	B3
	3部 東 本 成 寺	H18.8.9	18.7	トヨタ	6	2,490cc	H30.11.4	6.4	シバウラ	32	B3
	4部 吉 田	H29.10.18	7.5	トヨタ	6	2,980cc	H21.7.29	15.8	ラビット	46	B3
	5部 月 岡 三	H22.8.24	14.7	いすず	6	2,990cc	H22.9.11	14.6	トーハツ	22	B3
	6部 月 岡 二	R5.10.31	1.5	ダイハツ	6	650cc	H26.11.16	10.4	シバウラ	34	B3

(井栗大崎方面隊)

所属	配置場所	積 載 車					小 型 動 力 ポ ン プ					
		登録年月日	車齢	メーカー	定員	排気量	配置年月日	経過	メーカー	馬力	級別	
井栗分団	1部	塚野目	H25.10.16	11.5	トヨタ	6	2,980cc	H21.7.29	15.8	ラビット	46	B3
	2部	井栗	H21.8.27	15.7	トヨタ	6	2,980cc	H29.10.18	7.5	シバウラ	32	B3
	3部	鶴田	H29.10.18	7.5	トヨタ	6	2,980cc	H20.7.12	16.8	ラビット	46	B3
	4部	三柳	H22.8.10	14.7	トヨタ	6	2,980cc	H18.6.22	18.9	シバウラ	46	B3
	5部	須戸	H25.10.16	11.5	トヨタ	6	2,980cc	H22.8.18	14.7	シバウラ	46	B3
	6部	上保内	H22.8.10	14.7	トヨタ	6	2,980cc	H22.8.18	14.7	シバウラ	46	B3
	7部	下保内	H30.10.19	6.5	トヨタ	6	2,980cc	H30.11.4	6.4	シバウラ	32	B3
大崎分団	1部	西大崎	H19.7.31	17.8	トヨタ	6	2,490cc	R6.10.31	0.5	シバウラ	32	B3
	2部	東大崎	H27.10.30	9.5	トヨタ	6	2,980cc	H20.7.12	16.8	ラビット	46	B3
	3部	柳沢	H26.11.6	10.4	トヨタ	6	2,980cc	H24.8.8	12.7	ラビット	32	B3
	4部	籠場	R6.10.18	0.5	ダイハツ	4	650cc	H27.11.15	9.4	ラビット	32	B3

(大島方面隊)

所属	配置場所	積 載 車					小 型 動 力 ポ ン プ					
		登録年月日	車齢	メーカー	定員	排気量	配置年月日	経過	メーカー	馬力	級別	
大島分団	1部	上須頃	H21.8.27	15.7	トヨタ	6	2,980cc	H23.9.6	13.6	ラビット	52	B3
	2部	下須頃	H25.10.16	11.5	トヨタ	6	2,980cc	H19.6.16	17.9	ラビット	46	B3
	3部	大島	H26.11.6	10.4	トヨタ	6	2,980cc	H20.7.14	16.8	ラビット	46	B3
	4部	荻島	H19.7.31	17.8	トヨタ	6	2,490cc	H11.11.9	25.4	ラビット	45	B3
		井戸場	H21.8.27	15.7	トヨタ	6	2,980cc	H21.7.29	15.8	ラビット	46	B3

(栄方面隊)

所属	配置場所	積 載 車					小 型 動 力 ポ ン プ					
		登録年月日	車齡	メーカー	定員	排気量	配置年月日	経過	メーカー	馬力	級別	
中央分団	1部	若宮新田	H25.9.27	11.6	三菱	4	650cc	H25.10.20	11.5	シバウラ	46	B3
		東光寺	R5.1.12	2.2	スズキ	4	650cc	R5.1.12	2.2	シバウラ	32	B3
	2部	新堀	R5.1.12	2.2	スズキ	4	650cc	R5.1.12	2.2	シバウラ	32	B3
	3部	猪子場新田	H25.9.27	11.6	三菱	4	650cc	H25.10.20	11.5	シバウラ	46	B3
	4部	善久寺	H28.10.28	8.5	ダイハツ	4	650cc	H28.11.6	8.4	シバウラ	46	B3
	5部	渡前	H27.11.5	9.4	ダイハツ	4	650cc	H27.11.15	9.4	ラビット	46	B3
北分団	6部	小古瀬	H22.8.19	14.7	スバル	4	650cc	H22.9.1	14.7	ラビット	46	B3
	1部	尾崎	H26.11.14	10.4	ダイハツ	4	650cc	H26.11.16	10.4	ラビット	46	B3
	2部	鬼木	R6.10.18	0.5	ダイハツ	4	650cc	R6.10.18	0.5	シバウラ	32	B3
	3部	貝喰新田	H27.11.5	9.4	ダイハツ	4	650cc	H27.11.15	9.4	ラビット	46	B3
大面分団	4部	泉新田	H23.12.9	13.3	三菱	4	650cc	H23.12.9	13.3	シバウラ	46	B3
		今井野新田	H29.10.10	7.5	ダイハツ	4	650cc	H29.10.10	7.5	シバウラ	32	B3
	1部	大面	H26.11.14	10.4	ダイハツ	4	650cc	H26.11.16	10.4	ラビット	46	B3
		北湊	H17.12.16	19.3	スバル	4	650cc	H17.12.27	19.3	ラビット	46	B3
	2部	吉野屋	H28.10.28	8.5	ダイハツ	4	650cc	H28.11.6	8.4	シバウラ	46	B3
3部	戸口	H22.8.19	14.7	スバル	4	650cc	H22.9.1	14.7	ラビット	46	B3	
5部	帯織	H23.12.9	13.3	三菱	4	650cc	H23.12.9	13.3	シバウラ	46	B3	
		栄荻島	H30.10.19	6.5	ダイハツ	4	650cc	H30.11.4	6.4	シバウラ	32	B3

(下田方面隊)

所属	配置場所	積 載 車					小 型 動 力 ポ ン プ					
		登録年月日	車齡	メーカー	定員	排気量	配置年月日	経過	メーカー	馬力	級別	
長沢分団	1部	荻堀	R1.10.9	5.5	トヨタ	6	2,980cc	R1.11.3	5.4	シバウラ	32	B3
	2部	桑切	H28.10.28	8.5	ダイハツ	4	650cc	H28.11.6	8.4	シバウラ	45	B3
	3部	駒込	H25.10.16	11.5	スズキ	4	650cc	H23.9.11	13.6	ラビット	45	B3
	4部	上組	H20.7.16	16.8	三菱	4	650cc	H20.7.23	16.8	シバウラ	43	B3
	5部	下組	H29.10.10	7.5	ダイハツ	4	650cc	H29.10.10	7.5	シバウラ	32	B3
	6部	島湊	H25.9.27	11.6	三菱	4	650cc	H25.10.20	11.5	シバウラ	46	B3
	7部	馬場	H19.7.31	17.8	トヨタ	6	2,490cc	H19.6.14	17.9	ラビット	46	B3
森町分団	1部1	森町	H27.11.5	9.4	ダイハツ	4	650cc	H21.9.4	15.6	ラビット	46	B3
	1部2	荒沢	H26.11.14	10.4	ダイハツ	4	650cc	H26.11.16	10.4	ラビット	46	B3
	2部1	八木前	R5.10.31	1.5	ダイハツ	4	3,200cc	R5.10.13	1.5	シバウラ	32	B3
	2部2	早水	H29.10.10	7.5	ダイハツ	4	650cc	H29.10.10	7.5	シバウラ	32	B3
	3部1	北五百川	H30.10.23	6.5	ダイハツ	4	650cc	H23.9.11	13.6	ラビット	46	B3
3部2	名下	H21.8.27	15.7	トヨタ	6	2,980cc	H18.6.22	18.9	シバウラ	46	B3	
鹿峠分団	1部	江口	H30.10.19	6.5	ダイハツ	4	650cc	H30.11.4	6.4	シバウラ	32	B3
	2部	飯田	H28.11.1	8.5	トヨタ	6	2,980cc	H18.6.22	18.9	シバウラ	46	B3
	3部	鹿峠	H21.8.27	15.7	トヨタ	6	2,980cc	H19.6.14	17.9	ラビット	46	B3
	4部	上谷地	H30.10.19	6.5	ダイハツ	4	650cc	H30.11.4	6.4	シバウラ	32	B3

消防団無線機配置一覽表

(団本部)

(令和7年4月1日現在)

所属	部	呼出名称	配置場所	出力	活動波3	主運用波	配置年月	経過
				W				
団本部		三条団長1	団 長	2	○	○	H27.4	10.0
		三条副団長 1	副 団 長	2	○	○	〃	〃
		三条団本部 1	予 備	2	○	○	〃	〃
		三条団本部 2	予 備	2	○	○	〃	〃

(嵐北方面隊)

所属	部	呼出名称	配置場所	出力	活動波3	主運用波	配置年月	経過
				W				
方面隊本部		三条嵐北方面隊長 1	嵐北方面隊長	2	○	○	H27.4	10.0
		三条嵐北副方面隊長 1	嵐北副方面隊長	2	○	○	〃	〃
東分団		三条東分団長 1	東分団長	2	○	○	〃	〃
	1	三条東分団 1	田 島	2	○	○	〃	〃
	2	三条東分団 2	林 町	2	○	○	〃	〃
	3	三条東分団 3	嘉 坪 川	2	○	○	〃	〃
北西分団		三条北西分団長 1		2	○	○	〃	〃
	1	三条北西分団 1	神 明 町	2	○	○	〃	〃
	2	三条北西分団 2	八 幡 町	2	○	○	〃	〃
	3	三条北西分団 3	東 裏 館	2	○	○	〃	〃
	4	三条北西分団 4	石 上	2	○	○	〃	〃

(嵐南方面隊)

所属	部	呼出名称	配置場所	出力	活動波3	主運用波	配置年月	経過
				W				
方面隊本部		三条嵐南方面隊長 1	嵐南方面隊長	2	○	○	H27.4	10.0
		三条嵐南副方面隊長 1	嵐南副方面隊長	2	○	○	〃	〃
南分団		三条南分団長 1	南分団長	2	○	○	〃	〃
	1	三条南分団 1	曲 渕	2	○	○	〃	〃
	2	三条南分団 2	南四日町	2	○	○	〃	〃
	3	三条南分団 3	島 田	2	○	○	〃	〃
	4	三条南分団 4	西本成寺	2	○	○	〃	〃
	5	三条南分団 5	直 江 町	2	○	○	〃	〃
		三条南分団 6	予 備	2	○	○	〃	〃
本成寺分団		三条本成寺分団長 1		2	○	○	〃	〃
	1	三条本成寺分団 1	袋	2	○	○	〃	〃
	2	三条本成寺分団 2	東 鱈 田	2	○	○	〃	〃
	3	三条本成寺分団 3	東本成寺	2	○	○	〃	〃
	4	三条本成寺分団 4	吉 田	2	○	○	〃	〃
	5	三条本成寺分団 5	月 岡 三	2	○	○	〃	〃
	6	三条本成寺分団 6	月 岡 二	2	○	○	〃	〃
	三条本成寺分団 7	予 備	2	○	○	〃	〃	

(井栗大崎方面隊)

所 属	部	呼出名称	配置場所	出力	活動波3	主運用波	配置年月	経過
				W				
方面 隊本部		三条井栗大崎方面隊長 1	井栗大崎方面隊長	2	○	○	H27.4	10.0
		三条井栗大崎副方面隊長 1	井栗大崎副方面隊長	2	○	○	〃	〃
井栗 分団		三条井栗分団長 1		2	○	○	〃	〃
	1	三条井栗分団 1	塚野目	2	○	○	〃	〃
	2	三条井栗分団 2	井栗	2	○	○	〃	〃
	3	三条井栗分団 3	鶴田	2	○	○	〃	〃
	4	三条井栗分団 4	三柳	2	○	○	〃	〃
	5	三条井栗分団 5	須戸	2	○	○	〃	〃
	6	三条井栗分団 6	上保内	2	○	○	〃	〃
	7	三条井栗分団 7	下保内	2	○	○	〃	〃
大崎 分団		三条大崎分団長 1	大崎分団長	2	○	○	〃	〃
	1	三条大崎分団 1	西大崎	2	○	○	〃	〃
	2	三条大崎分団 2	東大崎	2	○	○	〃	〃
	3	三条大崎分団 3	柳沢	2	○	○	〃	〃
	4	三条大崎分団 4	籠場	2	○	○	〃	〃

(大島方面隊)

所 属	部	呼出名称	配置場所	出力	活動波3	主運用波	配置年月	経過
				W				
方面 隊本部		三条大島方面隊長 1	大島方面隊長	2	○	○	H27.4	10.0
		三条大島副方面隊長 1	大島副方面隊長	2	○	○	〃	〃
大島 分団		三条大島分団長 1	大島分団長	2	○	○	〃	〃
	1	三条大島分団 1	上須頃	2	○	○	〃	〃
	2	三条大島分団 2	下須頃	2	○	○	〃	〃
	3	三条大島分団 3	大島	2	○	○	〃	〃
	4	三条大島分団 4	荻島	2	○	○	〃	〃
		三条大島分団 4-2	井戸場	2	○	○	〃	〃

(栄方面隊)

所属	部	呼出名称	配置場所	出力	活動波3	主運用波	配置年月	経過
				W				
方面隊本部		栄方面隊長 1	栄方面隊長	2	○	○	H27.4	10.0
		栄副方面隊長 1	栄副方面隊長	2	○	○	〃	〃
中央分団		栄中央分団長 1	栄中央分団長	2	○	○	〃	〃
	1	栄中央分団 1	若宮新田	2	○	○	〃	〃
		栄中央分団 1-2	東光寺	2	○	○	〃	〃
	2	栄中央分団 2	新堀	2	○	○	〃	〃
	3	栄中央分団 3	猪子場新田	2	○	○	〃	〃
	4	栄中央分団 4	善久寺	2	○	○	〃	〃
5	栄中央分団 5	渡前	2	○	○	〃	〃	
北分団	6	栄中央分団 6	小古瀬	2	○	○	〃	〃
		栄北分団長 1	栄北分団長	2	○	○	〃	〃
	1	栄北分団 1	尾崎	2	○	○	〃	〃
	2	栄北分団 2	鬼木	2	○	○	〃	〃
	3	栄北分団 3	貝喰新田	2	○	○	〃	〃
4	栄北分団 4	泉新田	2	○	○	〃	〃	
	栄北分団 4-2	今井野新田	2	○	○	〃	〃	
大面分団		栄大面分団長 1	栄大面分団長	2	○	○	〃	〃
	1	栄大面分団 1	大面	2	○	○	〃	〃
	2	栄大面分団 2	吉野屋	2	○	○	〃	〃
	3	栄大面分団 3	戸口	2	○	○	〃	〃
	4	栄大面分団 4	帯織	2	○	○	〃	〃
5	栄大面分団 5	栄荻島	2	○	○	〃	〃	

(下田方面隊)

所属	部	呼出名称	配置場所	出力	活動波3	主運用波	配置年月	経過
				W				
方面隊本部		下田方面隊長 1	下田方面隊長	2	○	○	H27.4	10.0
		下田副方面隊長 1	下田副方面隊長	2	○	○	〃	〃
長沢分団		下田長沢分団長 1	下田長沢分団長	2	○	○	〃	〃
	1	下田長沢分団 1	荻堀	2	○	○	〃	〃
		下田長沢分団 2	桑切	2	○	○	〃	〃
	3	下田長沢分団 3	駒込	2	○	○	〃	〃
	4	下田長沢分団 4	上組	2	○	○	〃	〃
	5	下田長沢分団 5	下組	2	○	○	〃	〃
	6	下田長沢分団 6	島潟	2	○	○	〃	〃
7	下田長沢分団 7	馬場	2	○	○	〃	〃	
森町分団		下田森町分団長 1	下田森町分団長	2	○	○	〃	〃
	1	下田森町分団 1	荒沢 (森町1-1 森町)	2	○	○	〃	〃
	2	下田森町分団 2	森町 (森町2-1 八木前)	2	○	○	〃	〃
	3	下田森町分団 3	八木前 (森町3-1 北五百川)	2	○	○	〃	〃
		下田森町分団 3-2	早水 (森町3-2 名下)	2	○	○	〃	〃
	4	下田森町分団 4	北五百川 (森町1-2 荒沢)	2	○	○	〃	〃
5	下田森町分団 5	名下 (森町2-2 早水)	2	○	○	〃	〃	
	下田森町分団 5-2	下田分署 (予備)	2	○	○	〃	〃	
鹿峠分団		下田鹿峠分団長 1	下田鹿峠分団長	2	○	○	〃	〃
	1	下田鹿峠分団 1	江口	2	○	○	〃	〃
	2	下田鹿峠分団 2	飯田	2	○	○	〃	〃
	3	下田鹿峠分団 3	鹿峠	2	○	○	〃	〃
4	下田鹿峠分団 4	上谷地	2	○	○	〃	〃	

消防水利の状況

(令和7年4月1日現在)

現 有 数							
合 計	消 火 栓			防 火 水 槽			その他の水利 (プール)
	公 設	私 設	計	40 m ³ 未満	40 m ³ 以上	計	
2,970	2,477	37	2,514	289	141	430	26

消 防 水 利 の 基 準		
基準数	適合数	充足率
1,454	1,230	84.6

※消防水利の基準（令和4年度消防施設整備計画実態調査より算出）

消防水利整備状況

(令和2年度～令和6年度)

年度 区分	令和2年度	令和3年度	令和4年度	令和5年度	令和6年度
防火水槽	3基	0基	0基	0基	0基
消火栓	2基	2基	3基	3基	3基

資 料

大火の記録

出 火					り 災 場 所	焼損面積 (㎡)	焼損棟数 (棟)
西暦	年号	年	月	日			
1792	寛政	4	3	15	上 町 平六火事		540
1804	文化	元			大 町 幸達火事		30
1828	文政	11	3	22	二ノ町 卯兵衛火事		300
1837	天保	8	5	1	本寺小路 田巻楼火事		250
1838	〃	9	7	8	八幡小路 勘六火事		40
1854	嘉永	7	8	28	田 町 味噌屋火事		30
1859	安政	6	5	1	寺 町 輪宝寺火事		1,400
1861	文久	元	4	10	上 町 塗師屋火事		1,600
1869	明治	2	5	17	〃 甚六火事		1,600
1880	〃	13	5	21	〃 糸屋万平火事	死者 34 人	2,743
1887	〃	20	10	4	四ノ町 唐傘(からかさ)屋火事		368
1890	〃	23	4	8	〃 凧(いか)屋火事		176
1895	〃	28	11	14	新小路 江口楼火事		307
1896	〃	29	6	1	林 町 近藤タセ方火事		189
1897	〃	30	6	30	古城町 ランプ屋火事		376
1928	昭和	3	7	7	四日町 川崎忠太郎方火災		13
1935	〃	10	3	15	居 島 外山金吉方付近火災		12
1946	〃	21	7	30	北四日町 遠藤栄次郎方火災		48
1949	〃	24	5	31	一ノ門 小林敬次郎方火災		18
1950	〃	25	4	15	西裏館 軍艦長屋火災		10
1956	〃	31	5	17	二ノ町 藪田源一郎方火災	1,716	11
1957	〃	32	4	14	塚野目 川瀬定市方火災	1,304	11
1959	〃	34	8	26	居 島 希望社火災	2,030	10
1962	〃	37	3	25	下田島 石黒工場火災	1,000	12
〃	〃	〃	4	18	〃 捧材木店火災	2,000	19
〃	〃	〃	12	20	横 町 田辺左近方付近火災	566	10
1964	〃	39	5	3	田 町 鶴ノ湯火災	1,551	10
1966	〃	41	5	28	上田島 高亀工場火災	2,159	11
1970	〃	45	5	6	旭 町 高橋治方火災	940	11
1973	〃	48	8	16	田 町 竹村医院火災	1,689	15
1978	〃	53	2	19	上田島 遠藤板金火災	489	10
1984	〃	59	4	3	南四日町 樋口アパート火災	2,295	18
〃	〃	〃	6	5	西裏館 西裏館1丁目火災	997	14
〃	〃	〃	10	31	北四日町 土田三代策方火災	351	10
1988	〃	63	4	16	西裏館 西裏館2丁目地内火災	497	10
1995	平成	7	3	24	島 田 島田2丁目地内火災	486	11
1997	〃	9	3	23	東裏館 東裏館1丁目地内火災	504	11
2001	〃	13	12	26	島 田 島田1丁目地内火災	115	10
2011	〃	23	9	2	北四日町 北四日町地内火災	1,065	17
2014	〃	26	5	7	横 町 横町1丁目地内火災	1,531	16
2017	〃	29	6	27	本 町 本町2丁目地内火災	963	11
2018	〃	30	10	18	北 潟 北潟地内火災	555	11
2023	令和	5	8	14	八幡町 八幡町地内火災	1,214	15

※1 『火事』・『火災』の使い分けについては、その時代に使用されていた表現をそのまま活用したものの。したがって昭和以前は『火事』、昭和以降は『火災』と表記した。

水害の記録

西暦	年号	年	月	日	事 項
1186	文治	2	8	15	五十嵐川大洪水。
1452	享徳	元			大洪水。
1474	文明	6	6	22	大洪水。
1596	文禄	5			三条近辺で水害。
1613	慶長	18	5		信濃川洪水。牛池切れ。
1620	元和	6	8	13	信濃川洪水。
1624	寛永	元	4	8	信濃川洪水。
1650	慶安	3	9	3	信濃川洪水。
1670	寛文	10	6	10	信濃川洪水。
1671	〃	11	7	4	信濃川洪水。田畑被害甚大。
1674	延宝	2	7	6	信濃川洪水。
1676	〃	4	7	12	信濃川洪水。
1680	〃	8	7	11	信濃川大洪水。白髪水という。
1689	元禄	2	5	24	信濃川洪水。
1694	〃	7	8	10	信濃川洪水。
1697	〃	10	9	17	信濃川洪水。栗林村の堤が切れ、三条8カ村が水を冠る。
1698	〃	11	5	3	信濃川、五十嵐川出水。村落破損多数。
1704	宝永	元	7	10	信濃川洪水。
1707	〃	4	9	1	信濃川洪水。
1717	享保	2	9	21	信濃川洪水。
1723	〃	8	4	5	信濃川洪水。五十嵐川氾濫。田島村堤防破れる。
1731	〃	16	5	20	大水害。田畑被害甚大。
1736	元文	元	6	27	信濃川洪水。
1737	〃	2	6	3	信濃川洪水。
1741	寛保	元	6	27	信濃川洪水。
1742	〃	2	8	1	信濃川大洪水。
1756	宝暦	6	5	19	大水害で凶作となる。
1757	〃	7	5		大洪水。方々で土手切れがある。
1765	明和	2	6		信濃川、五十嵐川洪水。
1769	〃	6	7	8	信濃川洪水。
1774	安永	3	6		五十嵐川洪水、西大崎村堤防切れる。
1775	〃	4	8	10	信濃川洪水。
1777	〃	6	7	23	信濃川洪水。
1778	〃	7	5		信濃川洪水。
1779	〃	8	7		大水害。田畑は残らず冠水。家屋が多数流失し、死者も多く出た。
1781	天明	元	5	20	信濃川洪水。石上堤防切れる。
1784	〃	4	8	18	信濃川洪水。
1787	〃	7	5		信濃川、五十嵐川洪水。
1789	寛政	元	6		五十嵐川大洪水。田島の堤切れる。
1796	〃	8	5		五十嵐川洪水、坂井村の堤切れる。
1806	文化	3			信濃川洪水。
1807	〃	4	6	3	長雨による出水。下須頃村で堤切れる。

西暦	年号	年	月	日	事 項
1808	文化	5	10		信濃川洪水。
1813	〃	10			五十嵐川大洪水。
1820	文政	3	6		大雨で信濃川などで出水。冠水、破堤がある。
1828	〃	11	7	1	信濃川洪水。
1829	〃	12	8	10	五十嵐川大洪水。籠場の破堤により、家屋流出。
1835	天保	6	5		信濃川洪水。田畑が冠水。
1836	〃	7	6		信濃川洪水。田畑が冠水。
1847	弘化	4	4	14	善光寺地震により信濃川の河床が上がり洪水となる。
1850	嘉永	3	3	2	信濃川洪水。井戸場村の堤切れる。
〃	〃	〃	7	25	信濃川洪水。
1854	安政	元	7		五十嵐川大洪水。
1857	〃	4	5	2	五十嵐川大洪水。堤防を越水。
1859	〃	6	5	21	大洪水。
〃	〃	〃	7	3	信濃川洪水。須頃村で堤切れ。
1860	万延	元	5		信濃川洪水。
1864	元治	元	4	13	信濃川大洪水。
〃	〃	〃	6		五十嵐川洪水。四日町方面大水害。
1865	慶応	元	5	20	信濃川洪水。各地で破堤。
1866	〃	2	2		信濃川洪水。大島村で破堤。
1868	〃	4	3	31	信濃川洪水。
〃	〃	〃	5	8	信濃川、五十嵐川洪水。片口、五明、鱈田、田島で破堤。
1872	明治	5	8	1	信濃川、五十嵐川洪水、嵐南一帯の被害は近世史上希に見る惨状となり、収穫皆無。(八朔の洪水)
1875	〃	8	7	2	豪雨洪水のため、山崩れ、水災。
1876	〃	9	9	18	信濃川、五十嵐川が増水し、新保から本成寺村まで数カ所破堤。
1877	〃	10	5		信濃川、五十嵐川洪水。四日町村など10ヶ村で破堤。
1879	〃	12	7	11	五十嵐川増水。本成寺地内で破堤。
1881	〃	14	9	3	五十嵐川氾濫。三条橋(現嵐川橋)が大破・流失。
1885	〃	18	7	2	五十嵐川洪水。
1892	〃	25	5	12	五十嵐川洪水。本成寺村地内の堤防が破堤。
1894	〃	27	8	12	五十嵐川大洪水。曲渕、田島で破堤。溺死者16人。
1896	〃	29	7	22	信濃川、五十嵐川大洪水。諏訪、大島、井土巻で破堤。溺死1人。
1897	〃	30	7	10	五十嵐川洪水。三竹、中新、籠場で破堤。
〃	〃	〃	〃	14	信濃川洪水。大島で破堤。
〃	〃	〃	8	7	五十嵐川大洪水。大崎村三竹の堤防大破壊となる。このため三条の全町及び裏館・荒町全郷を含めて泥海と化した。
1898	〃	31	9	9	五十嵐川洪水。新保で破堤。
1905	〃	38	6	21	信濃川、五十嵐川出水。
〃	〃	〃	8	7	信濃川、五十嵐川洪水。三竹、月岡田川で破堤。
1911	〃	44	7	17	信濃川、五十嵐川増水。数百戸浸水。
〃	〃	〃	8	5	信濃川、五十嵐川洪水。井土巻、代官島で破堤。
1912	〃	45	2	29	信濃川、五十嵐川増水。井戸場、西本成寺で破堤。

	年号	年	月	日	事 項
1913	大正	2	8	27	信濃川、五十嵐川洪水。井土巻、大島地内中之口川破堤。大崎村堤防大破損。
1914	〃	3	8	14	信濃川、五十嵐川洪水。上須頃の堤防5箇所欠壊。
1917	〃	6	10	1	信濃川、五十嵐川洪水。各所で堤防欠壊。
1922	〃	13	8	22	五十嵐川洪水。瑞雲橋の橋台が崩壊。
1926	〃	15	7	28	五十嵐川大洪水。諏訪、曲渕、西本成寺で破堤6ヶ所。嵐南一帯は泥海と化した。
1930	昭和	5	7	11	五十嵐川氾濫。堤内浸水。
〃	〃	〃	〃	20	五十嵐川増水。江筋の排水不能となり、浸水する。
1935	〃	10	10	18	豪雨により新通川溢水。四日町方面浸水。
1944	〃	19	7	20	五十嵐川洪水。浸水300戸。田畑冠水。
1949	〃	24	7	30	五十嵐川洪水。一新橋3分の1流失。
1950	〃	25	2	9	融雪水により五十嵐川増水。田島橋仮橋流失。
1956	〃	31	7	15	豪雨により五十嵐川、新通川溢水。床下浸水350戸。
1958	〃	33	9	18	台風21号による豪雨。床下浸水約500戸。
1961	〃	36	8	5	八・五集中豪雨。五十嵐川氾濫。五十嵐川沿線、曲渕、四日町方面に避難命令。渡瀬橋、新大橋、御蔵橋流失。各所で堤防欠壊。自衛隊出動。死者2人。
1964	〃	39	7	7	七・七水害。五十嵐川氾濫。中新地区堤防欠壊。大崎地区一部避難命令。自衛隊出動。行方不明1人。
1967	〃	42	8	28	五十嵐川増水。山沿い中小河川氾濫。
1969	〃	44	8	12	五十嵐川増水。
1978	〃	53	6	26	五十嵐川増水。全市、特に嵐南地区被害大。
〃	〃	〃	8	17	集中豪雨。麻布川、布施谷川溢水。
1979	〃	54	7	28	集中豪雨。布施谷川、新田川溢水。井戸場堤防崩壊。新田川欠壊。
1987	〃	62	7	28	布施谷川溢水。五十嵐川増水により下田村高岡地内孤立した12名を救助。
1988	〃	63	7	9	集中豪雨。五十嵐川（諏訪地区）漏水、布施谷川溢水。
1993	平成	5	5	14	集中豪雨。布施谷川溢水。
〃	〃	〃	6	29	集中豪雨。布施谷川他溢水。床下浸水50戸。
〃	〃	〃	7	14	集中豪雨。嘉坪川地内排水路溢水。
1995	〃	7	7	17	集中豪雨。布施谷川他溢水。床上浸水1戸。床下浸水82戸。
〃	〃	〃	〃	21	集中豪雨。布施谷川溢水。床下浸水17戸。
〃	〃	〃	8	2	集中豪雨。三条市内床下浸水48戸。
1997	〃	9	8	29	集中豪雨。しおから川等溢水。
1998	〃	10	8	4	集中豪雨。三条市内床下浸水22戸。
〃	〃	〃	〃	17	集中豪雨。布施谷川溢水。
1999	〃	11	7	21	集中豪雨。塚野目、嘉坪川地内排水路溢水。
2000	〃	12	7	15	集中豪雨。三条市内床上浸水5戸、床下浸水111戸。
2002	〃	14	7	14	集中豪雨。嘉坪川地内排水路溢水。
〃	〃	〃	10	1	集中豪雨。布施谷川溢水。

西暦	年号	年	月	日	事 項
2004	平成	16	7	10	集中豪雨。三条市内床上浸水 3 戸、床下浸水 36 戸。
〃	〃	〃	〃	13	7.13 水害。五十嵐川左岸（諏訪新田地内）決壊。10,555 世帯へ避難勧告発令。最大時避難所 69 箇所、7,426 人が避難。死者 9 人、負傷者 80 人。被害総額 289 億円余り。
2005	〃	17	8	10	集中豪雨（竜巻被害）。三条市内床上浸水 8 戸。床下浸水 272 戸。住宅の一部損壊 24 戸。負傷者 4 人。
2006	〃	18	6	30	集中豪雨。三条市内床下浸水 45 戸。
〃	〃	〃	7	1	
〃	〃	〃	8	17	集中豪雨。三条市内床下浸水 7 戸。
2008	〃	20	7	28	集中豪雨。三条市内床下浸水 37 戸。
〃	〃	〃	8	19	集中豪雨。三条市内床下浸水 1 戸。
2009	〃	21	8	7	集中豪雨。三条市内床上浸水 1 戸。床下浸水 8 戸。
2010	〃	22	9	12	集中豪雨。三条市内床下浸水 26 戸。
〃	〃	〃	9	14	
〃	〃	〃	9	17	集中豪雨。三条市内床下浸水 1 戸。
2011	〃	23	7	5	集中豪雨。三条市内床下浸水 3 戸。
〃	〃	〃	〃	29	7.29 水害。平成 16 年の 7.13 水害の約 2 倍（総降雨量 959 mm）となる豪雨。五十嵐川上流部で堤防決壊や山間地の土砂災害が発生。三条市内全域 34,542 世帯に避難勧告、さらに下田地区全域 2,946 世帯に避難指示発令。最大時避難所 73 箇所、2,798 人が避難。死者 1 人、負傷者 2 人。被害総額 175 億円余り。
2013	〃	25	7	31	集中豪雨。三条市内床下浸水 22 戸。
2014	〃	26	7	9	集中豪雨。三条市内床下浸水 248 戸、床上浸水 18 戸。

風害の記録

西暦	年号	年	月	日	事 項
1741	寛保	元	4		大風のため被害甚大。
1747	延享	4	7		大風雨、竜巻で住家倒壊。
1755	宝暦	5	8		大風雨。
1771	明和	8	2		大風。
1786	天明	6	8	29	暴風のため住家倒れる。
1802	享和	2	8	1	竜巻のため家屋倒壊。
1829	文政	12	5		越後大風。
1865	慶応	元	8		大風。
1898	明治	31	9	7	大暴風雨。
1912	大正	元	9	23	台風、被災家屋 1,201 戸、須頃小倒壊。
1954	昭和	29	9	26	台風 25 号で被害出る。
1961	〃	36	9	16	第 2 室戸台風、大島小全壊、被災世帯 2,205、瞬間最大風速 46m を記録。
1991	平成	3	9	27	台風 19 号、倉庫倒壊 1、たき火消火 22 件 瞬間最大風速 28 日 5
				28	時に 46m 記録。
1996	〃	8	8	15	台風 12 号（カーク）で被害がでる。

1996	平成	9	9	16	台風 19 号、たき火消火 11 件。
1998	〃	10	9	22	台風 7 号で被害がでる。
2011	〃	23	7	5	暴風雨。被住家被害 4 棟。瞬間最大風速 20.1m

雪害の記録

西暦	年号	年	月	日	事 項
1793	寛政	5	11		大雪、家屋倒壊。
1841	天保	12			正月大雪のため通船が途絶え、商売にさしかえる。
1918	大正	7	1	4	大雪、積雪のため三条尋常高等小学校の東運動場倒壊、信越線不通。
1936	昭和	11			豪雪。
1961	〃	36			三六豪雪、東三条駅・三条駅に列車立往生、市内幹線交通不能、全市初めての大がかりな除雪実施。
1963	〃	38	1		三八豪雪、最深積雪 4.25m。魚長全壊ほか建物が多数倒壊、市内幹線マヒ。 国鉄列車運行不能、自衛隊の応援を受ける。
1969	〃	44			豪雪、最深積雪 1.72m、対策本部設置。
1977	〃	52			大雪、最深積雪 1.14m、除雪対策本部設置。
1981	〃	56			大雪、最深積雪 0.79m、雪害対策本部設置。
1984	〃	59			大雪、降雪累計 5.77m、最深積雪 2 月 6 日 0.99m、除雪対策本部設置。
1985	〃	60			大雪、降雪累計 5.25m、最深積雪 12 月 30 日・1 月 15 日 1.20m、除雪対策本部設置。
1986	〃	61	2		大雪、降雪累計 6.07m、最深積雪 2 月 6 日 1.07m、除雪対策本部設置。
1996	平成	8	2		大雪、降雪累計 3.02m、最深積雪 2 月 2 日 0.84m、除雪対策本部設置。
1998	〃	10	1		大雪、降雪累計 2.49m、最深積雪 1 月 26 日・1 月 29 日 0.68m、除雪対策本部設置。
2011	〃	23	1	2	大雪、降雪累計 三条 3.39m、栄 3.23m、下田 4.89m、最深積雪 三条 1 月 30 日 0.95m、栄 1 月 30 日 0.93m、下田 1 月 31 日 1.42m、除雪対策本部設置。
2012	〃	24	2		大雪、降雪累計 三条 5.10m、栄 6.52m、下田 7.90m、最深積雪 三条 2 月 10 日 1.18m、栄 2 月 10 日 1.25m、下田 2 月 10 日 1.75m、除雪対策本部設置。
2016	〃	28	1		大雪、降雪累計 三条 0.69m、栄 1.0m、下田 1.16m、最深積雪 三条 1 月 25 日 0.95m、栄 1 月 25 日 1.0m、下田 1 月 26 日 1.3m。

地震の記録

西暦	年号	年	月	日	事 項
868	貞観	5	6	17	越後大地震(M7.0)。山谷を崩し、民家を壊し、死者多数。
887	仁和	3			越後西部地震(M6.5)。
1465	寛正	6	12	29	地震、被害甚大。
1487	長享	元	9	3	大地震。
1491	延徳	3	6	16	大地震。
1501	文亀	元	12	10	地震(M6.9)。倒家圧死者多数。
1614	慶長	19	10		高田地震(M7.7)。
1751	宝暦	元	4	25	越後大地震(M6.6)。地震地全般で死者2,000人。
1762	〃	12	3	4	地震(M5.9)。
1828	文政	11	11	12	三条地震(M6.9)。三条町で全壊1,202戸、死者205人。(被災地全体で全壊12,859戸、半壊8,275戸、死者1,559人。)
1964	昭和	39	6	16	新潟地震(M7.5)。死者26人、家屋全壊1,960戸、半壊6,640戸。
2004	平成	16	10	23	新潟県中越地震(M6.8)。川口町では震度7を記録。三条市、栄町、下田村では負傷者11人、大規模半壊1戸、半壊7戸、一部損壊836戸。
2007	〃	19	7	16	新潟県中越沖地震(M6.8)。長岡市、柏崎市、刈羽村で震度6強を記録。三条市では震度5強を記録し、負傷者32人、半壊1戸、一部損壊104戸。
2024	令和	6	1	1	令和6年能登半島地震(M7.6)。三条市では震度5強を記録し、負傷者3人、全壊5戸、大規模半壊5戸、中規模半壊10戸、半壊13戸、準半壊172戸、一部損壊475戸。

その他の災害記録

西暦	年号	年	月	日	事 項
1985	昭和	60	7	4	西大崎地内、通称八幡山麻布高台団地で二次に亘り土砂崩れ、住宅被害5(全壊2、半壊2、部分壊1)、負傷者1人。
〃	〃	60	11	13	如法寺地内、如法寺団地裏山地滑り、全壊(住宅)2、半壊(車庫兼物置)1、負傷者3人。
1988	〃	63	3	14	東大崎地内、通称水源地裏山土砂崩れ、半壊(パイプ車庫)1、部分壊(車庫)1。
2013	平成	24	5	4	牛野尾地内、土砂崩れ、5世帯16人自主避難。 土砂崩れ範囲(幅100m×400m)

消防に寄与した者の功績

事案	功績内容	功績者
平成 15 年 8 月 23 日 中野原地内の急病	人命の救急救助（救命手当）	土田 友江
平成 16 年 5 月 5 日 市民プール水難事故	人命の救急救助（水難）	石川 紗妃
		石綿 理沙
		今井 絵里子
平成 19 年 8 月 1 日 南四日町二丁目地内の火災	火災の早期発見、通報、初期消火	原田 義一
平成 23 年 6 月 18 日 芹山地内の火災	人命の救急救助（火災）	金安 嘉衛
		佐藤 泰彦
		津原 光治
		西巻 一郎
		原 正利
		藤沢 美智明
		渡辺 等
平成 24 年 3 月 7 日 芹山地内の火災	人命の救急救助（火災）	岡田 正平
平成 25 年 5 月 7 日 下須頃地内の火災	人命の救急救助（火災）	塩原 香織
		星 純一
平成 26 年 5 月 24 日 島田一丁目地内の火災	人命の救急救助（火災）	坂本 敏明
平成 30 年 7 月 25 日 田島二丁目地内の火災	火災の早期発見、初期消火	三条商業高等学校 野球部
平成 30 年 10 月 1 日 桜木町地内の火災	火災の早期発見、通報、初期消火	嶋田 雅紀
令和元年 5 月 9 日 貝喰新田地内の火災	人命の救急救助（火災）	森山 昭
令和元年 5 月 9 日 貝喰新田地内の火災	人命の救急救助（火災）	小林 和義

令和4年1月27日 新堀地内の急病	人命の救急救助（救命手当）	本田 圭 狩野 真由美 吉田 一貴 松永 真由子 鈴木 みどり
----------------------	---------------	---