

SANJO

広報
さんじょう

2026

1.1

No.426

特集



令和8年 市長と議長の

新春対談

明けましておめでとうございます
本年もよろしく願いいたします



議長 あれはよかったですね。タイムカプセルの開封をきっかけに、当時手紙を書いた人などが同窓会を

市長 合併20周年記念事業の一つ「栄ふるさと祭り」のタイムカプセルの開封は面白かったですね。

学校は、少子化による後ろ向きのものではなく、子どもたちの教育環境をいかに充実させていくか、地域づくりをどうしていくかを市民の皆さまと一緒に考えていくための前向きな機会と位置付

したといいた動きもあったようで、懐かしかったという話をたくさん聞きました。

◆教育環境の整備と子育て支援

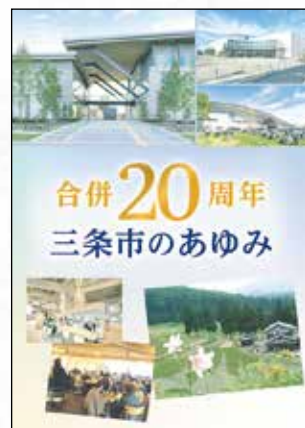

合併20周年記念パンフレット

下田のタイムカプセルは、合併30周年で開封する予定です。そこ

市長

議長

統合準備委員会が立ち上がりまして。今年も引き続き丁寧な議論していかなければと思っています。学校の統合は、少子化による後ろ向きのものではなく、子どもたちの教育環境をいかに充実させていくか、地域づくりをどうしていくかを市民の皆さまと一緒に考えていくための前向きな機会と位置付

けています。そういった形で今年も統合の準備を進めていけたらと考えています。

市長

20年前には、これだけ急激に子どもの数が少なくなるとは想像していませんでした。三條市全体の令和6年度の出生数を見ても402人という状況で、これからどうなっていくのかという感じはします。やはり三條市にとって教育が一番重要な課題だと思えます。議会としても、教育環境の整備には力を入れていかなければと気を引き締めているところです。

議長

市長

統合の話を含め、議会の皆さまから温かい形で注目いただき、同じような思いでいてくださっていることが非常にありがたいです。

スクールバスの運行が充実してきましたし、エアコンなどの設置も進みました。教育環境の整備は最優先のこととして行政も議会も大きな責任を持って進めていかな

ければと思っています。

近年、夏が暑過ぎることも空調導入の背景です。今年は、夏までに全中学校の体育館にエアコンが入る予定です。

市長





議長

両校の統合に関心を持ってる人はかなり多いようです。どのような形になっていくのか注視していかなければと思いますが、やはり三条市が中心となつて地元のことを県に届けて進めていかなければならないでしょう。三条市立大学との連携もあると思います。

市長

商業と工業を一つの学校で学ぶということは、三条市立大学で既にやっけていてうまくいっていることですので、我々の考え方や経験も県と共有していきたいと思ひます。

◆国道289号八十里越の開通

市長

国道289号八十里越の開通が間近となつてきました。これまでは下田地域の話題といった雰囲気でしたが、徐々に市全体に期待感が広がってきたと実感しています。

議長

開通が近づいてくるにつれ、市民の皆さまから開通はいつか、どんなイベントをするのかよく聞かれます。景色の良い所があるから開通したら絶対見に行くといった話をたくさん聞くようになり、盛り上がりを実感しています。

市長

気運を高めるといふ意味では、昨年2つの橋と2つのトンネルの名称募集もしました。市民の皆さまに関心を持っていただけ



5号橋梁(きょうりょう) 写真提供:北陸地方整備局長岡国道事務所

よう、今後も八十里越開通にひも付けたイベントを仕掛けていきたいです。

議長

議会の交流では毎年三条市と只見町と交替で研修会や現場視察などをしています。昨年は只見町でしたが、只見町の皆さまにとつては、観光道路というよりも命の道という要素が大きいようです。救急車が会津若松市に行くより三条市にきた人が断然早いので、1日も早く開通してほしいという声がありました。

そういったことを含めて済生会新潟県中央基幹病院周辺のインフラ整備も、これからの大きな課題ですね。

◆農業の振興

議長

三条市の農産物で対外的に評判がいいのはシャインマスカット、ルレクチエなどです。こうした果物をさらにPRしていかなければと思います。また、昨年は、米の価

格高騰といった問題もありました。米の問題はこの先も尾を引いていくのではという気がしています。市としても対策を考えていたきたいと思います。



ルレクチエのケーキ

市長

物価や米の価格高騰が給食の値段などにもつながるわけです。しっかりと三条市の現状をしかるべきところにお伝えしながら、迅速に対応していきたいです。

議長

メディアでは大規模な農家の経営を取り上げて報道されています

◆医療・健康づくり

市長

市は県と連携し、大学医学部地域枠の学生に修学資金を貸与しており、只見町からも一定の助成をいただきながら県をまたいで医師確保と育成に努めています。全国的にも珍しい取り組みではないでしょうか。

昨年4月には新潟県立三条高等学校に理数科ができました。医学部に進んで、県央地域の医療に貢献してくれる子どもたちが出てくれることを期待しています。

また、看護師などとして三条市内の医療機関に就業し、三条市に移住された人に就業・移住支援金を一人当たり50万円支給しており、3年間で約60人が利用されています。

地元で医療系に進みたいという子どもたちはいるようですので、地元に残りたくなるようなまちづくりをしていきたいと思ひます。

が、もつと規模の小さい農家にも目を向けないといけないと思ひます。規模の小さい農家の後継者問題など、これから大変な時代になつてくると思ひます。

市長

農業もですが、鳥獣害対策でも人手不足の問題があります。クマの対策でスクールバスの運行範囲を広げましたが、ドライバーをどう確保するか、今後学校の統合が進んでいけば、スクールバスの運行範囲も広がります。

今後を見据えた人材不足に、本当にさまざまな分野で考え、動いていかなければなりません。

議長

学校統合は、現在は下田地域の話ですが、おそらく他の地域でも数年以内に広がっていくと思ひます。将来は全部の学校でバス通学という形に進んでいくかもしれません。行政としてもバスの手配やドライバーの確保などが大変になつてくるのではないのでしょうか。



議長

合併して20年、学校も良くなつたし、橋や道路も整備されてきていますが、済生会新潟県中央基幹病院が開院したことが三条市民や県央地域の住民の皆さまにとっても一番大きなインパクトある事業だったのではないかと思います。

市長

医療は全員に関係があることです。済生会新潟県中央基幹病院ができたことで、近くにクリニックが建つなど、そういった相乗効果もあると思います。

◆移住定住の促進

市長

移住を促進するに当たっても、医療体制の充実是非常にアピールできるところではないかと思っています。

議長

移住で三条市に来られる人にとっては、地域とのコミュニケーションが大変重要になります。都会とは雰囲気全然違いますか



地域おこし協力隊による自治会での除草作業サポート

ら、せっかく来たけれどこんなはずではなかったということにならないように、そういった部分をクリアしていけば、まだまだ移住定住が増えると思います。市長には、地域のコミュニティを大事にした政策をお願いしたいです。

市長

三条には昔から外の人を受け入れる文化があるのではないかと思います。私も都会に憧れて高校卒業

後は上京しましたが、戻ってみれば自然も人との交流もあってありがたいと思っています。

議長

地域のコミュニティにすんなり溶け込めるような雰囲気を作っていないといけませんね。

◆鳥獣害対策・災害対策

市長

クマの対策では、猟友会の皆さまを始め、関係各位に昼夜を問わず対応いただきました。スクールバスの拡充も、ドライバーがいたからできたわけですし、本当にいろいろな人に協力いただきました。クマは、出没が多い年とそうではない年がありますが、サルやイノシシなどによる農作物被害といった課題は継続するので、力を入れていかなければと思っています。

議長

昨年は、クマの出没が多発しましたが、クマだけでなく、サルやイノシシによる農作物被害もだいたい



鳥獣監視員の活動

あるようです。クマ対策は、議会としても大きな課題と捉えています。

三条市はこれまで大きな災害を何回も経験している中で、近年大きな災害はありませんが、災害対策というのは、災害直後は頭にあっても、だんだん忘れていくのかなという気がします。時が経てば記憶も薄れると思いますが、いざという時に役に立つ毎年の防災訓練をしっかりやっていただきたいと思っています。

市長

今年の7月には、7・13水害から22年が経ちます。当時大卒で入庁した職員は現在44歳で、43歳以下



は職員として7・13水害を経験していないのです。

毎年6月に実施している水害対応総合防災訓練は継続していきたいですし、参加いただける地域の皆さまを増やす方策をさらに考えていかなければと思います。

◆今年の抱負 市長

私はこの1月で40歳になります。四十にして惑わず、不惑の年と言われますが、悩んだり考えたりすることもあるかと思っています。いろいろな考えやご意見を聞いて、しっかりと三条市を前に進める年にしていきたいです。

議長

新年となり改めて思うのは、行政は何に對してもいつでもすぐに対応できる体制を整えておくことが重要であるということです。そして行政と車の両輪である議会としても柔軟に対応していかなければと考えています。



ページの見方

- ・参加費の書いていないものは無料です。
- ・申込先・期限(間)が書いてあり、申込方法が書いていないものは電話で申し込みください。
- ・申込先・方法・期限(間)がいずれも書いていないものは申込不要です。
- ・HPとあるものは市ホームページからダウンロードできます。

講座・催し

赤十字幼児安全法 短期講習会

福祉課 ☎34-5405

乳・幼児期の事故の予防とその手当や、AEDを使った救命処置などを学びます。
とき…2月15日(日) 午前9時～11時
ところ…総合福祉センター

対象…15歳以上

定員…先着20人

服装…動きやすい服装

持ち物…筆記用具、飲み物

申込期限…1月31日(土)

パソコンクッキング Premium

かんきょう庵 ☎45-7040

最小限の加熱ででき、エコで災害時に役立つ調理法を体験できます。
とき…2月21日(土) 午前10時～午後1時

ところ…栄公民館

定員…抽選10人

参加費…600円

申込期限…2月11日(水・祝)



詳しくはこちら

図書館今月の特集

まちやま ☎32-0657

ところ…図書館・栄公民館
内容…
・新しい年、新しい趣味(新しい趣味を始めるためのさまざまな入門書)
・うま年とお正月の本(児童向け)

ふるさと映画村

中央公民館 ☎32-4811

とき…1月28日(水) 午後1時30分

ところ…中央公民館

上映作品…「自転車泥棒(字幕版)」

漢字能力検定優秀者 表彰

諸橋轍次記念館 ☎47-2208

今年度の日本漢字能力検定で優秀な成績を収めた小学生、高校生を表彰します。

対象…市内在住で、3級以上に合格した小学生か、2級以上に合格した中学生か、準1級に合格した高校生

申請方法…諸橋轍次記念館かまちやまに申請書(HP)と合格証明書の写しを提出ください。

申請期間…1月4日(日)～3月15日(日)

その他…表彰式は3月22日(日) 午前10時から諸橋轍次記念館で行います。

生涯学習課 ☎47-0048

芸術鑑賞ツアーシリーズ

高井清志 ピアノリサイタル in Sanjo

三条の春に思いを寄せて

とき 3月1日(日) 午後2時

ところ たいぶん

曲 目 アリエッタ(グリーグ)、雨だれ(ショパン)、
もみ 樅の木(シベリウス)、鐘(ラフマニノフ) など

対 象 小学生以上(18歳未満は保護者同伴)

定 員 先着450人

整理券 入場には整理券が必要です。
1月11日(日)午前10時から中央公民館で配布します。(1人3枚まで)



詳しくはこちら



祝

東京2025デフリンピックで
金メダル獲得

三條市在住の 高橋 朋伽さんに 市民栄誉賞を贈りました

耳がきこえない、きこえにくいアスリートのための国際スポーツ大会「第25回夏季デフリンピック競技大会 東京2025」にバレーボール女子日本代表として出場した高橋さん。三條市は、明るい笑顔でチームを盛り立てるとともに、気迫あふれるプレーで金メダルの獲得に貢献され、市民に希望と感動を与えた高橋さんの功績をたたえ、三條市民栄誉賞を贈りました。

政策推進課 ☎34-5521

写真提供：東京都

大変光栄です。
支えてくださる皆さまに
感謝しこれからも笑顔で
頑張ります。

高橋 朋伽さん



チャレンジゲームズ in たいぶん

迷路、ゲーム、クイズに挑戦します。

と き 2月11日(水・祝) 午前9時30分～正午
 と ころ たいぶん
 対 象 2～5人のチーム
 (小学3年生以下は18歳以上同伴)
 定 員 先着50組
 参 加 費 1人100円
 持 ち 物 筆記用具、内履き
 申込方法 メール作成リンクからメールを作成し、送信
 申込期限 2月6日(金)



メール作成リンク



さん」
 上映作品：「夢は牛のお医者
 所 栄庁舎内」
 と ころ：教育センター(市役
 30 分：3時
 と き：1月15日(木) 午後1時
 栄公民館 ☎45-5685

きつかけの1歩
 シアターさかえ



詳しくはこちら

申込期限：2月13日(金)
 定員：各回先着50人
 と ころ：嵐南公民館

とき：3月1日(日)
 ・初級 午後1時～1時50分
 ・中級 午後2時10分～3時10分
 ・上級 午後3時30分～4時40分

マにした検定です。
 縄文を楽しく学ぼうをテー

生涯学習課 ☎46-5205

第18回 縄文検定
 三条会場

健康づくり推進員 養成講座

心と体を元気にする「人とのつながり」の重要性を学び、修了後は人との交流を促す有償ボランティアである健幸づくり推進員として活動できます。



と き 2月18日(水)、27日(金)、3月4日(水)
 午後1時30分～3時30分(全3回)
 と ころ 三条東公民館
 対 象 市内在住の人
 定 員 先着20人
 申込方法 電話か申込フォーム
 申込期間 1月5日(月)～2月4日(水)



申込フォーム

申込期限：1月11日(日)
 定員：先着100人

とき：1月12日(月・祝) 午後
 2時～2時30分
 と ころ：まちやまサイエン
 スホール

ほまれあ ☎32-0681

新春コンサートin
 まちやま



浅野 加歩理さん



永桶 康子さん

燕三条と首都圏をつなぐ人たちが見せる、未来のまちの姿 燕三条二地域居住越境共創プログラム

ツインゲート

TWIN GATE 最終報告会



首都圏のさまざまな事業者などが、首都圏と燕三条地域とを行き来して新しい事業づくりに取り組む「TWIN GATE」。

その参加者が、

- ・地場産業とデジタルを組み合わせた、ものづくりの進化
- ・空き家・店舗を活用した、地域ににぎわいを生む仕掛け
- ・燕三条の魅力を広げる、観光コンテンツの磨き上げ

など、地域課題から生まれたビジネスプランを発表します。

地元での新しい取り組みに関わりたい人、起業・副業や二地域居住、空き家・地域資源の活用に興味がある人におすすめです。

と き 2月13日(金) 午後1時～4時30分
 と ころ 三条市立大学
 申込方法 申込フォームかメール
 三条市空き家相談窓口
 メール vh.worker@gmail.com
 問い合わせ (一社) 燕三条空き家活用プロジェクト
 ☎050-1871-0564



TWIN GATEについて



申込フォーム



事業承継個別相談会

商工課
 ☎34-5610

中小企業診断士・事業承継士に、「事業を続けるべきか」「跡継ぎがない」といった悩み事や、事業承継・M&Aに関することを相談できます。



と き 1月15日(木)、2月4日(水)、3月3日(火)
 午前10時30分～11時30分、午後1時～2時、2時30分～3時30分

定 員 各回1組

申込方法 メールかファクスで、事業所名、事業所所在地、役職、氏名、当件の連絡をしてよい電話番号とメールアドレス、相談内容、希望日時を連絡ください。

- ・メール shokoka@city.sanjo.niigata.jp
- ・ファクス 36-5111

申込期限 開催日の1週間前

その他 開催日以外の日程を希望するときは相談ください。



ホームページ

まちやま
イベント情報



申し込みなど
詳しくはこちら

まちやま
☎32-0657

①三条語りの会とびら
語りの部屋

昔話や伝説を聴きます。

とき：1月13日(火) 午前11時
～11時30分

ところ：ひめさゆり(会議室)

②マンガのいっぽinまちやま
作例から学ぶ！イラストレ
ベルアップ添削会

イラストの添削を見て学び
ます。持参作品の添削もしま
す。

とき：1月31日(土) 午後2時
～3時30分

ところ：ひめさゆり(会議室)
定員：先着30人

③まちやまキネマ

とき：上映作品：2月1日(日)
・午前10時「老後の資金があ

りません！」
・午後2時「リトルニンジャ」
ところ：サイエンスホール
定員：各回先着80人

NPO法人えんがわ
☎080-9997-3524

④第3回まちやまマンガアニ
メイラスト展 作品募集

A4サイズ(縦横・素材は
問わず)のイラストを募集し
ます。

とき：1月4日(日)～2月22日
(日)

申込方法：図書館全館にある
投函ポストへの投函

その他：作品は、イラスト展
(2月24日(火)～3月30日(月)ま
ちやま、4月2日(木)～29日
(水・祝)新潟市マンガの家)
で展示されます。

⑤まちやまつくろて

刺しゅうなど、それぞれが
好きな手仕事をします。

とき：1月9日、2月6日、
3月6日(金) 午後1時～3時

ところ：カフェ
定員：各回先着6人

参加費：500円(別途飲み
物代)
持ち物：手仕事の道具

⑥新春 福もち祭

とき・内容：1月12日(月・祝)
かるた・昔遊び 午前10時、神
楽 午前11時、餅つき 午前11時
45分

ところ：サイエンスホール、
ラボひろば

⑦驚くほど若返る?!骨格ケア

とき：1月17日、2月21日(土)
午前10時30分～11時30分

ところ：サイエンスホール

定員：各回先着15人
参加費：1,800円

服装：動きやすい服装
持ち物：ヨガマット、飲み物

⑧護身ワークショップ

ブラジリアン柔術をベー
スにした護身術を学びます。

とき：1月17日(土) 午後1時
～2時30分

ところ：ひめさゆり(会議室)
定員：先着10人

参加費：1,500円
服装：動きやすい服装

持ち物：飲み物

⑨羊からはじまる物語

内容・とき：①糸車体験 1月
18日(日) 午前10時～正午、②羊
チャームづくり 1月24日(土)
午後1時30分～3時30分の間
の10分間

ところ：サイエンスラボ1
定員：①先着10人、②先着20
人

参加費：①10分800円、30
分2千円、②500円

⑩二胡とオカリナでつむぐ物語
にこっと福来るこんさーと

絵本の読み聞かせと、二胡と
オカリナの演奏を楽しみます。

とき：1月18日(日) 午後1時
30分

ところ：サイエンスホール
定員：先着150人

⑪台湾茶講座

台湾のお菓子を楽しみ、台
湾茶の入れ方を学びます。

とき：1月24日(土) 午前10時
30分～正午

ところ：ステージえんがわ
定員：先着10人

参加費：2千円

⑫草木染めで染めるウール靴下

赤か黄に染めます。

とき：2月1日(日) 午後1時
30分～4時30分

ところ：サイエンスラボ1
定員：先着10人

参加費：4千円
服装：汚れてもよい服装
持ち物：エプロン



市民窓口課 ☎34-5540

市民総合窓口の 時間外窓口サービスを 3月末で終了します

市民総合窓口で火・日曜日に行っていた時間外
窓口サービスを3月末で終了します。

4月からは月～金曜日 午前9時～午後4時30分
(祝日、年末年始を除く)に利用ください。



詳しくはこちら

から古城町通りを進みます。

三条市消防出初式

消防本部 ☎34-1113

とき：1月11日(日)

①市中パレード

時間：午前9時30分～10時

経路：消防本部→第二産業道
路→市役所前(観閲)→第一産
業道路→東三条駅前→一ノ木
戸商店街→中央商店街→本町
六丁目丁字路→たいぶん→消
防本部
*消防団積載車は本町四丁目

②一斉放水

時間：午前9時50分～9時55分

ところ：五十嵐川左岸、常盤
橋下流河川敷

③総合訓練

時間：午前10時10分～10時40分

ところ：消防本部

④式典、消防車両見学

時間：午前10時45分～11時15分

ところ：消防本部

くらし



奨学金奨学生の募集

教育総務課 ☎45-1111

修学が困難な人を支援しま
す。

申込方法：必要書類を教育総
務課、市民窓口課、下田サー
ビスセンターのいずれかに提
出ください。

①大学、短期大学、専修学校

貸与額：年額54万円以内

募集人数：13人

申込期限：1月30日(金)

②高等学校、高等専門学校など

令和7年度分は3月末まで
申請できます。
給付額：年額6万円



詳しくはこちら

令和8年度 通年利用の児童クラブ

子育て支援課 ☎45-1115

入会児童を募集します

対 象…放課後帰宅しても仕事などで保護者がいない小学1～4年生
*小学5年生以上で利用を希望する人は相談ください。

開設時間…平日：放課後～午後7時
土曜日、長期休業期間など：午前8時～午後7時
*希望があれば午前7時から開設します。
*一部、土曜日に開設しないところがあります。

負担金…月額4,000円
申込期間…1月5日(月)～16日(金)

詳しくは
ホームページを
ご覧ください。



三条地域の冬期間の ガラスびん回収

雪のため、1、2月はごみステーションで回収しません。
最寄りの回収場所に出してください。

1月7日(水)、2月4日(水)	
敦田集落開発センター	柳沢集会所
井栗公民館	サンファーム三条
井栗集会所	松ノ木児童遊園
三柳ふれあいセンター	北入蔵入蔵団地遊園地
北野集会所	北入蔵県営住宅 (1号棟脇)
白山集落開発センター	三竹二丁目諏訪神社
塚野目三丁目天満宮	田島地域集会所跡地
塚野目白山神社	東三条駅南口自転車駐輪場 (駐輪場内歩道上)
塚野目交流センター跡地	井栗公民館旭分館
中央公民館保内分館	須戸農事集会所
保内公園駐車場	三貫地日吉神社前倉庫脇
みずほ集会所	柳場集会所

1月21日(水)、2月18日(水)	
新保公園 (公園脇歩道沿い)	西大崎市営住宅 (3号棟脇)
曲渕水防倉庫前	麻布ふれあいセンター
市営曲渕住宅東側道路	大崎浄水場 (入口向かい側駐車場)
曲渕三丁目集会所	箆場集会所
曲渕三丁目	荻島集落開発センター
月岡一丁目30番公園 (月岡小学校隣)	井戸場公民館
月岡公民館	代官島公民館
市営月岡百刈住宅 (6号棟駐車場入口)	五軒場農業コミュニティ センター
諏訪団地ごみステーション脇	大島公民館
三条パール金属スタジアム (駐車場入口)	下須頃公民館
如法寺集会所	日産サティオ様裏 ごみステーション
吉田集会所	上須頃下集落開発セン ター
長嶺公民館	大島公民館須頃分館
大崎会館分館 (旧大崎公民館)	上須頃住宅団地公園
西大崎二丁目区集会所	

お願い
・割れたびんや陶器類は燃えないごみの日に出してください。
・びんは水ですすいでから出してください。
・びんを出すときは、大きな音が出ないようにしてください。
・コンテナには、ふた、キャップ、袋は入れないでください。

1月14日(水)、2月11日(水・祝)	
元町日吉神社	興野公園
中央公民館駐車場 電話ボックス脇	裏館集会所
八幡公園 (弥彦線高架側駐車場)	厚生福祉会館(市役所 第二庁舎入口脇)
西裏館コミュニティセン ター	嘉坪川集会所
荒町集会所	新光町13番(旧石田商 店様工場跡地)
三条東公民館西側道路 脇ごみステーション	新光町20番(三電オー トサービス様前)
林町会館	新光町集会所
パルム広場南側 (神明社裏)	石上児童館跡地前ごみ ステーション脇
一ノ門児童遊園	石上公民館
東三条児童遊園	中央公民館上林分館

1月28日(水)、2月25日(水)	
本成寺公民館	四日町交流センター跡地
西鱈田集会所	西四日町集会所
金子新田集会所	条南町22番ごみステーシ ョン脇(青蓮華院様駐車場)
西中諏訪神社脇	西本成寺集会所
桜木町中央バス停前 ガレージ横	島田会館
三条市民プール (駐車場入口)	UDトラックス新潟(株) 三条支店様北側公園
北四日町集会所	広貞公園
三条駅自転車駐輪場	(株)三条魚市場様裏駐車場
ソレイユ三条 (駐車場入口)	すぐえ会館
嵐南公民館	土場6番 (吉野鮮魚店様脇)
憩パーク嵐南 (公園脇歩道沿い)	下新田集会所



清掃センター
☎45-4797

下田地域の冬期間の 資源物回収

清掃センター ☎45-4797

雪のため、1～3月はペットボトル、空き缶、
ガラスびん、古紙類はごみステーションで回収
しません。各自治会の古紙類の回収場所に出
してください。

*燃えるごみ、燃えないごみは通常のごみステーシ
ョンに出してください。



各自治会の
回収場所はこちら



働きながら知識や技術を学ぶ 三条市高等職業訓練校 訓練生募集

募集要項(HP)を確認して
申し込みください。

申込期限…3月27日(金)

*木造建築科は人材開発支援助成金制度を利用
できます。制度を利用するときの申込期限は
2月27日(金)です。



ホームページ

募集科目	木造建築科	建築製図科	
定員	20人	20人	
期間	2カ年	6カ月(4～9月)	
曜日・時間	木曜日 午前8時25分～ 午後4時35分	4～6月(学科) ・木・金曜日 午後6時～8時50分 ・第2・4土曜日 午前8時25分～午後4時35分	7～9月(製図) ・木・金曜日 午後6時～8時50分 ・第2土曜日 午前8時25分～正午 (試験前は延長あり)
内容	木造建築の専門学校 製図・高度技術習得 修了時2級技能士取得可能	・2級建築士試験 学科対策 (施工、構造、計画、法規)	・製図基本～2級建築士試験 課題対策
授業料	月額 8,000円 (教科書代別途)	6カ月50,000円(教材費別途)	

地元・三条市での就職・Uターンを応援 奨学金返還支援補助金

地域経営課 ☎34-5646

奨学金の返還を最大180万円補助します

対象 次のいずれかに該当する市内在勤の40歳未満

- ・令和6年2月1日以降に、三条市にUターンした人
- ・三条市立大学か三条看護・医療・歯科衛生専門学校
を卒業した人

*ほかにも要件があります。
詳しくはこちら



移住者向けの仕事探しサポートや、家賃補助も
行っています。

商工課
☎34-5610



**灯油の流出に
注意ください**

消防本部 ☎34-1111

- ・石油類を流出すると火災や河川の環境悪化につながるほか、高額な費用を請求されることがあります。次のことに注意しましょう。
- ・給油中はその場を離れない。
- ・ホームタンクのバルブを完全に閉めたことを確認する。
- ・屋外ホームタンクの周囲は小まめに除雪する。
- ・除雪で油の配管を破損しないように注意する。

●灯油が流出したときは

- ・すぐに消防本部 ☎34-1111 に連絡するとともに、次のことをしてください。
- ・すぐに元栓を締め、流出した灯油を新聞紙や布などに吸わせる。
- ・側溝に流出したときは、できるだけ新聞紙や布などでせき止める。
- ・火気や燃えやすいものを近

付けない。



詳しくはこちら

**食品ロス削減
おいしく、残さず食べ
切ろう**

環境課 ☎34-5558

自分の食事の適正量を知り、外食時は食べ切れる量を注文しましょう。食べ切れないときはお店に確認して持ち帰りましょう。



**税
インプット!**

税の話題を毎月お届け

●令和8年度 償却資産の申告をお忘れなく

税務課 ☎34-5530

事業用の資産は償却資産として固定資産税の対象です。市内で工場や商店、農業を営むか、駐車場やアパートを貸し付けるなどの事業を行う法人・個人は、償却資産の有無に関わらず、令和8年1月1日現在で所持の資産を1月末までに申告する義務があります。正当な理由なく申告しないときは、地方税法により過料を科せられることがあります。

なお、耐用年数が過ぎた資産や使用していない資産でも、使用できる状態のものは申告が必要です。各事業者へは申告書を先月下旬に送付しました。新しく事業を始めた人や、申告書が届いていない人は連絡ください。

*期限間近は窓口が混み合います。

ます。早めに申告ください。

提出先…税務課、栄・下田各サービスセンター

提出期限…2月2日(月)

今月の税金・料金

納期限…2月2日(月)

市県民税(普通徴収)

第4期

国民健康保険税

第7期

後期高齢者医療保険料

第7期

介護保険料

第10期

保育料・副食費(公立)

1月分

市営・県営住宅使用料(駐車料)

1月分

水道料金・下水道使用料

1月分

●夜間納税相談

とき…毎週火曜日 午後5時30分～7時(祝日を除く)

ところ・問い合わせ…税務課

☎34-5531

**募
集**



子ども未来委員会委員

子育て支援課 ☎45-1113

資格要件…令和8年4月1日

時点で市内在住かつ在勤が在学

の18～74歳

募集人数…3人

任期…4月1日～令和10年3

月31日

活動内容…年数回の会議での

子ども・子育て支援、若者の

育成支援の審議

報酬…1回7千円

選考方法…書類審査

応募方法…任意の様式に住所、

氏名、年齢、電話番号、職業、

800字程度の応募の動機を

書いて提出ください。

・持参、郵送 〒959-119

2 三条市 子育て支援課

・ファクス 45-1130

・メール

kosodate@city.sanjo.

nigata.jp

応募期限…1月30日(金)

**みんなの
ひろば**



ページの見方

それぞれの略字は、下の内容を表しています。

時=とき 所=ところ 内=内容 講=講師
対=対象 定=定員 ￥=参加費 *書いていないものは無料です。
服=服装 持=持ち物 申=申込期間、申込先など
問=問い合わせ 他=その他

■今をどう生きるか パーキンソン病とともに歩む日々

リハビリを通して、難病でも自分らしく生きるための気づきとヒントをもらえます。

時 1月15日(木) 午前10時30分

所 11時30分 所三条ものづく

り学校 対市内のパーキンソン

病患者 定先着10人程度 服

動きやすい服装 持内履き、

タオル、飲み物 申 1月14日

(水)までに全国パーキンソン病

友の会新潟県支部 石井 ☎0

90-8743-6994

有料広告募集

三条パール金属スタジアム

募集内容	掲載場所	サイズ	価格(1区画当たり)
	①内野側グラウンド ラバーフェンス(外野席側)	縦1.5m×横10m	70,000円
	②バックネット裏下部 コンクリート壁(ダッグアウト側)	縦0.6m×横7.5m	90,000円
	③ダッグアウト上部カメラマン席 上部ラバーフェンス	縦0.5m×横5.0m	50,000円
	④ネクストバッタースサークル	直径1.5m	50,000円

募集区画数 ①…1区画、②～④…各2区画

掲載方法	①～③	④
	橙(オレンジ)色塗料1色を使用し、直接フェンスなどに掲載	円形マットをネクストバッタースサークルに敷設

掲載期間 各1年

掲載開始日 随時

募集期間 年間約20,000人利用

その他 三条パール金属スタジアム ☎32-8911

問い合わせ



①内野側グラウンド ラバーフェンス(外野席側) サイズ縦1.5m×横10m、橙1色

市税納税通知書送付用封筒

募集内容	サイズ、カラー、枠数	価格(1枠当たり)
	封筒裏面の縦3.5cm×横8.5cm、黒色1色、2枠	20,000円

送付予定枚数 61,000枚
固定資産税、個人市民税の納税通知書の送付用封筒として、ほとんどの世帯に届きます。

掲載期間 おおむね1年

掲載開始 4月

募集期間 1月5日(月)～30日(金)

問い合わせ 税務課 ☎34-5530

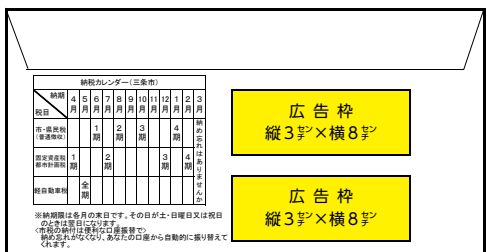

*封筒サイズ 縦12.5cm×横23.5cm

■三糸市シルバー人材センター
イベント情報

申三糸市シルバー人材センタ
事務局 ☎34-2526

1 インターネットの基礎知識
Windows11のパソコンで
インターネットを見る方法を
学びます。

時1月13日(火)、14日(水)、20日
(火)、21日(水)午後1時30分～
3時30分(全4回) 所三糸もの
づくり学校 定先着10人 ¥
3千円

2 シニアによるシニア目線の
スマホ講習会

地図アプリ、二次元コード、
LINEの使い方を学びま
す。

時1月16日、2月6日(金)午
後1時30分～3時 所三糸もの
づくり学校 定先着10人 申
開催日の2日前まで

3 パソコン教室

所三糸ものづくり学校



ホームページ

■燕三条地場産業振興センター
物産館・燕三条駅観光物産セ
ンター(燕三条Wing)

臨時休業

1月31日(土)は棚卸しのため
休みます。

問燕三条地場産センター物産
観光・施設課 ☎32-2311、
燕三条駅観光物産センター
(燕三条Wing) ☎34-73
10

「らびっぴ」の職業訓練

再就職を目指す受講生を募
集します。

時選考日2月12日(木)、訓練期
間3月3日(火)～8月28日(金)
午前9時25分～午後3時50分
所ポリテクセンター新潟(長
岡市住吉3-1-1) 肉金属加
工科 定12人 申1月9日(金)～
2月5日(木)にポリテクセンタ
ー新潟訓練課 ☎02558-
33-2733 他1月22日(木)は
施設を見学できます。1月21
日(水)午後5時までに申し込み
ください。

コース内容相談会

時1月27日(火)午後1時30分
～3時30分、28日(水)午前10
時～正午、午後1時30分～3
時30分 申開催日の前日まで

●はじめてのPC教室

基本操作を学びます。

時2月の毎週火曜日午後1
時30分～3時30分(全4回)
定先着10人 ¥3千円

●エクセル教室

簡単な関数の使い方を学び
ます。

時2月4日、18日、25日、3
月4日、11日、18日(水)午前10
時～正午(全6回) 定先着10
人 ¥4千円

●ワード教室

簡単な案内文書を作成しま
す。

時2月4日、18日、25日、3
月4日、11日、18日(水)午後1
時30分～3時30分(全6回)
定先着10人 ¥4千円

4 初心者のためのパソコンよ
ろず相談 困りごとはありませんか?

時2月5日、3月5日(木)午
前10時～正午 所三糸ものづ

グッドコーチング研修スポ
ーツ指導者のためのアンガ
ーマネージメント&ソリュ
ーション・フォーカスト・ア
プローチ

怒りのメカニズムを理解
し、効果的な指導に生かす方
法を学びます。

時1月24日(土)午前10時～正
午 所栄体育館 対スポーツ指
導者、学校関係者、保護者 定
先着50人 申専用フォームか
ら 問三糸市スポーツ協会 ☎
45-1150

傾聴ボランティアはあと
はあとサロンへようこそ

ボランティアが話を聴い
て、一緒におしゃべりします。

時2月3日(火)午前10時～11
時30分 所総合福祉センタ
ー 問三糸市社会福祉協議会 ☎
33-8511

専用フォーム

■第40回 新潟中央短期大学
ミュージカルピーターパ
ン二出演者募集

新潟中央短期大学の学生や
教員に歌や踊りを教わり、一
緒に舞台に出演します。

時練習4～5月の毎週土曜日
午前9時30分～11時、本番5
月16日(土)午後2時～4時 所
練習新潟中央短期大学、本番
加茂文化会館 対令和8年4
月1日時点で年中園児・高校
3年生 定先着30人 ¥800
円 服動きやすい服装 持飲み
物、内履き 申3月15日(日)ま
でに専用フォームから 問新
潟中央短期大学 ☎0256-
52-2120、ファクス025
6-53-2444 他出演演目
はミュージカルとリズム体操
の予定です。



専用フォーム

■サンファーム
イベント情報

申サンファーム三条 ☎38-2
556

1 味噌作り

時1月14日(水)、16日(金)午前9
時(全2回) 定先着12人 ¥
4,500円 持エプロン、三
角巾、持ち帰り用の袋

2 ウッドボードリースアレンジ
プリザーブドフラワーでア
レンジします。

時1月20日(火)午前10時～正
午 定先着12人 ¥3,300
円 持持ち帰り用の袋



はじめました!

古着&ペットボトル受入回収

※三条地区ペットボトル拠点回収施設

持込み 熱烈歓迎!

段ボール・新聞・雑誌・アルミ缶

『資源の有効活用を通して、環境保全・環境美化の一翼となる』

株式会社 岡田商店 ☎0256-32-3405

新潟県三条市五明261番地 e-mail okada@okada-web.co.jp

■営業時間 営業許可証 許可番号 1503076144

■新潟県廃棄物再生事業者登録番号(登)12第503号 ■古物商許可 新潟県公安委員会 第461170061446号



うちの子「結婚」しないのかしら?

独身のお子様の結婚相談承ります

お子様の結婚に関するお悩み、
プロの仲人がお答えします。

まずはお気軽に仲人にご相談下さい

☎025-212-2038

結婚相談所ムスベル

新潟市中央区上野1丁目1番24号 Nビル3階
マルシェマーク CMS 取得

60歳を過ぎたらシルバー人材センターで生きがいをつくろう!!

健康増進 介護予防 地域貢献 仲間づくり 追加収入 夫婦円満

まずは説明会へ行ってみよう!

毎週木曜日 午前9時30分から開催 ※祝日を除く

会場: シルバー人材センター(市役所第二庁舎)

説明を聞くだけでも OK ですよ!

お気軽にご参加下さい!

詳しくはホームページで!! 「三条市シルバー」で検索!

公益社団法人 三条市シルバー人材センター

三条市旭町2-6-11市役所第二庁舎

TEL 0256-34-2526

サビがひどい 重い

変形している 音がうるさい

こんな状態の
シャッター
直します!

Smileシャッターに
お任せください!

取替え不要で
手動から電動に!

直接販売施工で
費用を削減

累計実績約1万件
カーポートも対応!

現地調査・
お見積り無料

株式会社 Smileシャッター 三条市曲淵3丁目23-35-7 Fax:050-3101-4756

☎050-3576-1142 不定休 Smileシャッター 検索

Live

引受基準緩和型 死亡保険

持病がある方でも 3つの告知で申し込める!

オリブの死亡保険

保険金100万円コースの場合

男性 54歳 月々 1,220円

女性 69歳 月々 1,260円

89歳まで
お申し込み
可能!

資料のご請求、お問い合わせはこちらから!

☎050-1881-0189

10:00～20:00
受付時間

※1保険料は引受基準緩和型(コース)により異なります。詳しくは資料をご確認ください。 03/02/14A-14/3

※2引受基準緩和型(コース)により異なります。詳しくは資料をご確認ください。 03/02/14A-14/3

※3引受基準緩和型(コース)により異なります。詳しくは資料をご確認ください。 03/02/14A-14/3

来店不要

スマホで完結

印鑑不要

ご利用
無料

いつでも
どこでも

かんたん

口座開設

さんしん 三条信用金庫

アプリの
ダウンロードは
こちらから



19 SANJO 令和8年1月1日号

令和8年1月1日号 SANJO 18



けんこう せいかつ 健康生活

1月のセカンドライフ応援セミナー

人それぞれの片付け方を知ってスッキリ! 利き脳片付け術

と き…1月21日(水) 午前10時～11時30分
ところ…三条東公民館
対 象…おおむね55歳以上
定 員…先着20人
申込先…セカンドライフ応援ステーション
(市役所第二庁舎内) ☎47-0033



セカンドライフ応援ステーション登録説明会 手話体験を同時開催

仕事・ボランティア・イベント・学びの各情報を
受け取るための登録ができます。
と き…1月9日(金) 午前10時～11時
ところ…井栗公民館

相談会情報

ワークサポート三条 お仕事個別相談会

就労支援相談員が無料で仕事に関する相談を
受けます。求人のあっせんはありません。
と き…1月15日(木) 午前10時～午後1時
ところ…三条東公民館
申込先…セカンドライフ応援ステーション
(市役所第二庁舎内) ☎47-0033

ハッピーボランティア

トイレ清掃の子ども見守り

と き…2月2日、9日、16日(月)
午前8時～9時
ところ…井栗小学校

ケアデザインの玉手箱 おんれく 運営補助

と き…2月3日(火)
午後1時～4時
ところ…しらさぎ荘

郷フリ お陽さまカフェ 運営補助

と き…2月26日(木)
午後1時30分～3時45分
ところ…下田保健センター

1回から申し込みます。

対象…市内在住の65歳以上

*65歳未満も対象となるものがあります。

*セカンドライフ応援ステーションへの登録
が必要です。

謝礼金…1回500円

申込先…セカンドライフ応援ステーション
(市役所第二庁舎内) ☎47-0033

セカンドライフ応援ステーション

(市役所第二庁舎内) ☎47-0033

「退職後に何か活動がしたい」、「ま
だまだ社会と関わりを持ちたい」など、
充実したセカンドライフを応援します。

登録すると、毎月、LINEや郵送でさ
まざまな情報をお届けします。

対象…市内在住の55歳以上



ホームページ

婚活マッチングシステム ハートマッチにいがた

臨時センター開設

時 1月24日(土) 午前10時30分
午後4時 所 まちやま 対 20
歳以上の独身者 申 ホームペ
ージから 問 にいがた出会い
サポートセンター メール
heartmatch.nigata@sky.
plala.or.jp



ホームページ

たいぶん イベント情報

申 たいぶん ☎36-0700



ホームページ

めざせハッピー家族!! お父 さんとお母さんになる教室

親になるために大切なこと
を夫婦で学び、不安なことを
話せます。

時 1月17日(土) 午後1時～3
時 所 栄保健センター 対 産前
産後の夫婦(どちらか一方も
可) ¥500円 申 申込フ
ームから、三条おやこ劇場
事務局 ☎34-8960



申込フォーム

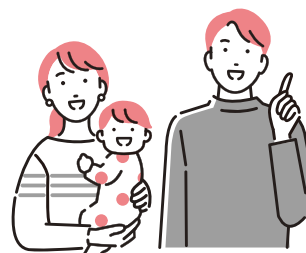

「広報さんじょう」

に広告をPR サービス・集客
掲載して しませんか?

広報紙広告ならではのメリット

エリアを絞った 地域での 自治体発行の
情報発信 知名度向上 信頼度の高い
広報媒体

他エリア自治体広告もお任せください! ☎092-716-1401 株式会社 ジチタイアド 福岡県福岡市中央区基院1-14-5 MG薬院ビル7F 財源確保 掲載中
※株式会社キープの広告事業は、2021/12/1付で「株式会社ジチタイアド」に分割しております。

空き家・空き地でお悩みではありませんか?

相続で迷惑を
かけたくない

空き家・空き地を早く
手放したい

解体費が高額で
一歩踏み出せない

無償譲渡による空き家・空き地の処分をサポートします。まずは無料相談のお電話を。

0120-772-135

窓口: akisol(アキソル)カスタマーサポート 受付: 平日9時～18時
運営: (株)ジチタイアド 所在地: 福岡市中央区基院1-14-5 MG薬院ビル7F



さんじょうオレンジカフェ *申し込みが必要です。

認知症の人や家族、地域の人、専門家が集い、相談や学び合いをしています。

名 前	と き	と ころ	申込先	参加費
なでしこオレンジ カフェ★	1月8日(休) 午後1時30分～3時30分	スターバックスコーヒー 三条東新保店	なでしこ嵐南 ☎35-7045	無料
なじらね★	1月8日(休) 午後2時～4時	アザレア三条（諏訪）	つつじガーデン三条 ☎36-2561	
GoGoカフェ 認知症予防のための カフェ	1月11日(日) 午前10時～正午	本成寺安心住宅 かえるハウス （東本成寺）	川瀬神経内科クリニック ☎33-9074	
おひさま喫茶	1月11日(日) 午後2時～3時30分	三条東公民館	はあとふるあたごグループ ホーム三条 ☎36-5555	無料
	2月1日(日) 午後2時～3時30分	はあとふるあたご グループホーム三条 （石上）		
にこにこカフェ★	1月13日(火) 午後1時30分～3時30分	にこにこカフェ （西大崎）	にこにこカフェ ☎64-8676	
カフェ花みずき★	1月21日(火) 午前10時～正午	下田公民館	グループホーム花みずき ☎46-5500	
かじまちオレンジ カフェ	1月21日(火) 午後1時30分～3時15分	地域たすけあいネット ワークかじまちの家 （本町）	地域たすけあいネットワーク ☎34-2448	
こころ茶屋★ *申込不要	1月23日(金) 午前10時～正午	老人福祉施設こころ つくし（西大崎）	グループホームこころつくし ☎38-0093	100円
ものカフェ *認知症の人とその 家族が対象です。	1月25日(日) 午後1時30分～3時30分	三条ものづくり学校	高齢介護課 ☎34-5472	
オレンジカフェ de 三条社協★	1月30日(金) 午後2時～3時30分	まる 〇彦カフェ （荒沢）	三条市社会福祉協議会 下田事務所 ☎46-5506	無料

★…送迎が必要な人は相談ください。

さんちゃん健康体操

と ころ	曜 日	時 間	と き
厚生福祉会館	月	午前10時	1月6日(火)、13日(火)、19日、26日、2月2日
栄寿荘		午後2時	1月6日(火)、13日(火)、19日、26日、2月2日
下田公民館	火	午後2時	1月6日、13日、20日、27日、2月3日
サンファーム三条	水	午前10時	1月7日、14日、21日、28日、2月4日
ソレイユ三条		午前10時	1月7日、21日、2月4日
嵐南公民館	金	午後2時	1月9日、16日、23日、30日、2月6日

介護予防教室 *申し込みが必要です。

と ころ	と き	参加費	申込先
中央いきいきセンター （本町）	水・金曜日 午前10時～午後3時	100円	県央福祉会 ホームヘルパーステーション うらだての里 ☎36-7277
田島いきいきセンター （田島）	月・木曜日 午前10時～午後3時		
AOZORA介護予防教室 （西四日町） *申込不要	月・水・金曜日 午前10時～正午、 午後1時～3時	無料	特別養護老人ホーム長和園 ☎35-2131
老人福祉センター栄寿荘	火・木曜日 午前10時～午後3時	100円 *昼食を希望する 人は別途昼食代	栄寿荘 ☎45-6311
特別養護老人ホームいっぷく （庭月） *下田地域の人は送迎できます。 相談ください。	水曜日、第2・4木曜日 午前10時～午後3時	無料	特別養護老人ホームいっぷく ☎41-3322

介護者向け講座 *申し込みが必要です。

家族などを介護している人が、介護の知識や技術を学び、介護者同士で
悩みや困り事を話し合います。



詳しくはこちら

名 前	と き	と ころ	申込先
介護家族のつどい *申込不要	1月10日(出) 午後1時30分～3時30分	中央公民館	介護家族のつどい ☎38-6325
あじさいカフェ	1月14日(水) 午前10時～11時30分	まちやま	三条ただ郷クリニック ☎46-8717
ケアデザインの玉手箱 おんれく	2月3日(火) 午後1時30分～3時30分	しらさぎ荘	薬師の郷 ☎32-2838

1月16日～3月15日の各種相談日

＊平日とは月～金曜日で、祝日・年末年始は除きます。
★マークは事前申し込みが必要です。

種別	相 談 名	と き	相談方法 ☎…対面(ところ)、☎…電話、 ☎…ファクス、✉…メール	問い合わせ
暮 ら し	市 民 相 談	平日 午前 9 時～午後 4 時 30 分	☎市民窓口課	同左 ☎3 4－5 5 5 3
	消 費 生 活 相 談		☎栄サービスセンター	同左 ☎4 5－1 1 1 0
	心 配 ご と 相 談	平日 午前 9 時～午後 5 時	☎下田サービスセンター	同左 ☎4 6－5 9 0 6
	高 齢 者 総 合 相 談★ （介護、健康、生活などに 関する相談 家庭や地域からの相談 にも対応）		☎市民窓口課	同左 ☎3 4－5 5 5 3
		月～土曜日 ＊祝日を除く 午前 8 時 30 分～午後 5 時 30 分	☎総合福祉センター ☎3 4－1 7 0 0	社会福祉協議会 ☎3 3－8 5 1 1
		平日 午前 8 時 30 分～午後 5 時 30 分	☎地域包括支援センター嵐北 ☎地域包括支援センター嵐南 ☎地域包括支援センター東 ☎地域包括支援センター栄	同左 ☎3 6－0 6 2 0 同左 ☎3 6－5 0 0 1 同左 ☎3 8－4 4 5 5 同左 ☎4 5－7 6 0 0
	セ カ ン ド ラ イ フ 相 談	平日 午前 9 時～午後 5 時	☎地域包括支援センター下田	同左 ☎4 6－3 1 9 3
	若 者 の た め の 職 業 相 談★	平日 午前 10 時～午後 5 時 ・第 2・4 土曜日 午前 10 時～午後 3 時	☎セカンドライフ応援ステーション	同左 ☎4 7－0 0 3 3
		・平日 午前 10 時～午後 5 時 ・第 2・4 土曜日 午前 10 時～午後 3 時	☎三条ものづくり学校 ☎4 6－0 1 1 4 ✉ saposute-sanjo@lagoon.ocn.ne.jp	三条地域 若者サポートステーション ☎3 2－3 3 7 4
	無 料 税 務 相 談★	＊1～3月は実施しません。	☎関東信越税理士会 三条支部事務所	同左 ☎3 3－0 3 8 0
健 康 ・ 福 祉	就 労 支 援 相 談★	平日 午前 10 時～午後 6 時	☎ソレイユ三条 ☎3 2－5 2 6 2 ✉ ws-sanjo@city.sanjo.niigata.jp	ワークサポート三条 ☎3 2－5 2 6 2
	労 働 ・ 生 活 何 で も 相 談	平日 午前 10 時～午後 4 時	☎0 2 5 8－8 6－8 8 9 8 ✉ nagaoka-lsc@galaxy.ocn.ne.jp	新潟県ライフサポートセンター ☎0 2 5 8－8 6－8 8 9 8
	心と体に関する健康相談	平日 午前 8 時 30 分～午後 5 時 15 分	☎健康づくり課	同左 ☎3 4－5 4 4 5 同左 ☎3 4－5 4 4 8
	栄 養 相 談	平日 午前 8 時 30 分～午後 5 時 30 分	☎相談支援センター ハート	同左 ☎3 5－0 8 1 5
	障 が い 者 相 談 支 援 （障がい者や家族が地域で 生活する上での困り事など）	平日 午前 9 時～午後 5 時	☎相談支援事業 つなぐ ☎相談支援センター 青空	同左 ☎4 6－0 9 1 5 同左 ☎4 7－1 2 6 7
		平日 午前 8 時 30 分～午後 5 時 30 分	☎相談支援センター 心和園	同左 ☎4 6－8 2 2 2
		平日 午前 8 時 30 分～午後 5 時 15 分	☎相談支援センター さんじょう社協	同左 ☎3 3－9 5 1 0
	ひ き こ も り 相 談	・平日 午前 9 時～午後 5 時 ・第 2・4 土曜日 午前 9 時～正午	☎三条ものづくり学校	三条こもりびと支援センター ☎0 8 0－2 1 0 2－3 2 1 6
	法 律	・1月16日、23日、30日(金) 午後 1 時～4 時 ＊受付中 ・2月6日、13日、20日、27日(金) 午後 1 時～4 時 ＊受付開始 1月27日(火) 午前 9 時 ＊受付開始 1月27日(火) 午前 9 時 ・3月6日、13日(金) 午後 1 時～4 時 ＊受付開始 2月24日(火) 午前 9 時	☎総合福祉センター	社会福祉協議会 ☎3 3－8 5 1 1
		2月18日、3月11日(水) 午後 2 時～4 時	☎三条庁舎（低層棟相談室）	市民窓口課 ☎3 4－5 5 5 3
		2月14日、3月14日(土) 午後 1 時 30 分～4 時	☎総合福祉センター	司法書士会 三条支部 ☎3 6－1 5 7 0
子 育 て ・ 家 庭	子どもの発達・子育て相談★ (専門職による相談は事前申し込みが必要)	平日 午前 8 時 30 分～午後 5 時 15 分	☎子ども家庭サポートセンター	同左 ☎4 5－1 1 3 1
	青 少 年 相 談	・平日 午前 9 時～午後 5 時 ・第 2・4 土曜日 午前 9 時～正午	☎三条ものづくり学校 ☎3 2－4 5 4 5 ✉ sodan@city.sanjo.niigata.jp	青少年育成センター ☎3 2－4 5 4 5
	家庭児童相談・虐待相談	平日 午前 8 時 30 分～午後 5 時	☎子ども家庭サポートセンター ☎4 5－1 1 2 3	同左 ☎4 5－1 1 2 3
そ の 他	行 政 相 談	1月20日、2月17日(火) 午後 1 時～3 時	☎栄庁舎	
		1月20日、2月17日(火) 午後 2 時～4 時	☎三条庁舎（低層棟相談室）	新潟行政評価事務所 ☎0 2 5－2 8 2－1 1 1 2
		3月10日(火) 午前 9 時～正午	☎下田庁舎	
	特 設 人 権 相 談	2月4日、3月4日(水) 午前 10 時～正午	☎三条庁舎（1階相談ブース2）	新潟地方法務局 三条支局 ☎3 3－1 3 7 5
	生 涯 学 習 相 談	平日 午前 9 時～午後 5 時	☎生涯学習課 ✉ shougaigakushu@city.sanjo.niigata.jp	同左 ☎3 2－4 8 1 1
	金 融 相 談		☎日本政策金融公庫 三条支店 (三条商工会議所会館 2 階)	同左 ☎0 5 7 0－0 2 1 4 0 3

救急診療・献血

県央医師会応急診療所（内科、小児科、外科、整形外科）

健康保険証利用登録済みのマイナンバーカード、資格確認書など、
加入している健康保険が確認できるものをお持ちください。

曜日など	受付時間 ＊診療は受付開始の30分後からです。		
	午前	午後	夜間
月～金曜日			19:00～21:30
土曜日		14:00～16:30	
日曜日、祝日、8月15日、 12月31日～1月3日	9:00～12:00	13:00～16:30	



夜間の急な 病気の相談	15 歳未満	# 8000／☎025-288-2525	・月～土曜日…0:00～8:00、18:00～24:00 ・日曜日、祝日、振替休日、ゴールデンウィーク、 年末年始…0:00～24:00(24時間)
	15 歳以上	# 7119／☎025-284-7119	

見附地域の休日在宅当番医(市外局番 ☎0258) 診療時間…午前 9 時～11 時 30 分、午後 1 時～4 時 30 分

2月	内 科 系		外 科 系		
1日(日)			お元気でクリニック	見附市学校町2-13-76	☎63-3800
8日(日)			わたなべ皮膚科クリニック	見附市昭和町2-21-22	☎62-7750
11日(水・祝)	石 川 医 院	見 附 市 今 町 6-3-45	☎66-2140		
15日(日)	山 谷 クリニック	見 附 市 本 所 1-12-10	☎61-1388		
22日(日)	見附たなはしクリニック	見 附 市 新 町 3-8-7-1	☎86-7227		
23日(月・祝)	たかはしこどもクリニック	見 附 市 市 野 坪 町 337-4	☎86-6921		

愛の献血

2月	と こ ろ		と き
8日(日)	上 須 頃	そ よ ら 三 条 須 頃	午前10時～正午、午後 1 時 30 分～4 時
18日(水)	嘉坪川一丁目	新潟県建設業協会三条支部 (三 条 建 設 会 館)	午前10時～正午、午後 1 時～3 時 30 分

＊県内の献血会場の問い合わせ フリーダイヤル0120-78-8224



2月の休館日

施設名	休館日
まちやま、図書館各分館・分室	16日(月)、27日(金)
歴史民俗産業資料館、ほまれあ	2日(月)、9日(月)、16日(月)
諸 橋 鞆 次 記 念 館	2日(月)、9日(月)、16日(月)、24日(火)
三 条 鍛 冶 道 場	
市 民 プ ー ル	2日(月)、9日(月)、16日(月)
道の駅庭園の郷保内	毎週火曜日
道の駅漢学の里しただ	2日(月)、9日(月)、16日(月)、24日(火)
し ら さ ぎ 荘	12日(木)
い い 湯 ら て い	17日(火)～19日(木)
保内公園 緑の相談所、温室	毎週火曜日
中浦ヒメサユリ森林公園	4月下旬まで冬季休館

市民窓口課 ☎34-5540

市民総合窓口での手続きは 予約いただくとスムーズです

予約サイト



予約専用電話

手続内容	電話番号
戸籍届出、住所異動	☎050-1809-3465
マイナンバーカード	☎050-1809-8411
子育て、福祉	☎050-1809-8310
国民年金、国保・後期高齢 者医療費制度	☎050-1809-8302
おくやみ窓口、印鑑登録	☎050-1809-5578

＊予約なしでも手続きできますが、お待たせすることがあります。

あそぼって

興野1-2-30 ☎36-2181 開館時間 午前9時～午後6時
予約不要の講座



Instagram

2月の休館日
10日(火)、24日(火)

講座名	とき
ちびっこ豆まき	2日(月) 午前10時30分～11時
助産師ひまわり相談	3日(火) 午前9時30分～11時30分
0才ひよこ1くみ 5カ月までの親子のふれあい遊び、 パパママ交流会 持ち物:バスタオル	5日(水) 午前11時～正午
おはなしバスケットのおはなし会	7日(土) 午後2時～2時30分
0才ひよこ2くみ 6～8カ月の親子のふれあい遊び、 パパママ交流会	9日(月) 午前11時～正午
おんがくあそび	13日(金) 午後3時～3時30分
赤ちゃんお世話体験会	15日(日) 午前10時30分～11時30分
助産師ひまわり相談	17日(火) 午前9時30分～11時30分
栄養士ばくばく相談	

講座名	とき
2月のお誕生会	18日(水) 午前10時30分～11時
0才ひよこ3くみ 9～11カ月の親子のふれあい遊び、 パパママ交流会	19日(木) 午前11時～正午
サボリ筋セルフケア教室	20日(金) 午前10時30分～11時
えいごであそぼう	22日(日)
1才りすぐみ 親子のふれあい遊び、絵本の読 み聞かせと製作あそび	25日(水) 午前11時～11時30分
親子で楽しむ絵本と音楽	26日(木) 午前10時30分～11時
2才うさぎぐみ	27日(金) 午前11時～11時30分
子育てホットもっと相談	平日随時受け付け (職員にお声掛けください)

子育て支援センター

とき	保育所(園)、認定こども園	時間	講座名
13日(金)	保内保育所 ☎39-6130	午前10時30分～11時30分	親子で楽しく！運動あそび
19日(木)	田島わくわくこども園 ☎33-0034	午前10時30分～11時10分	お子さんと一緒にゆるピラティス 定員:先着5組 要申し込み
19日(木)、 20日(金)	つくし保育園 ☎38-5302	午前9時～11時、午後1時～3時	お雛様製作
25日(水)	月岡保育所 ☎35-1585	午前10時30分～11時	じゅんちゃんといっしょ
	きらきら保育園 ☎31-1188	午前10時40分～11時	体育遊び 対象:1才以上 定員:先着10組 要申し込み
26日(木)	あいあい保育園 ☎45-2223	午前10時～10時30分	ひな祭り飾りを作ろう
27日(金)	本成寺保育園 ☎32-3791	午前10時30分～11時	お店屋さんごっこ
	千代が丘保育所 ☎46-5565	午前10時30分～11時15分	ZUMBA® 理沙先生と踊ろう！ 要申し込み

子育て広場

保育所・幼稚園に通っていない子どもに遊び場を開放します
平日 午前9時～11時30分、午後1時～3時30分
*本成寺保育園は午前8時30分～11時45分、午後1時15分～3時

一時預かり

仕事や介護、リフレッシュ
などに利用ください
平日 午前8時30分～午後4時

育児講座

子育ての知識や情報を
学べます

育児相談

職員にお声掛けください
平日 午前9時～午後4時
*本成寺保育園は午前8時30分～
午後3時30分

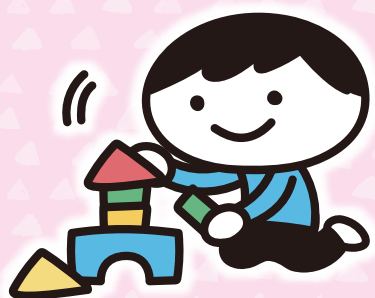

風船おにをやっつけよう

あそぼって
ちびっこ豆まき

子育てに役立つ / 子育て情報 PICK UP

2月のおすすめイベント

掲載しているのは一部のイベントです。その他のイベントは、
三条市子育て支援サイトのお便りをご覧ください。 ➡

*日程、内容は変更になることがあります。参加費の記載のないものは無料です。



三条市子育て支援サイト
お便り

すまいるランド、
あそぼってハ
土・日曜日、祝日も
やっています

子育てに役立つ情報を発信中

三条市
子育て支援サイト



公式Instagram
さんキッズ

すまいるランド

新堀1311 ☎45-5687 開館時間 午前9時～午後6時

予約の必要な講座 [申込開始日 1月16日(金)*申込開始日は1人1講座のみ、翌日からは複数申し込みできます]

お子さんと一緒にゆるピラティス
寝ながら&抱っこしながら

5日(木) 午前10時30分～11時15分
対象…2カ月～3才頃の子どもとママ
参加費…500円
持ち物…飲み物、バスタオル
*妊娠中は参加できません。

先着
5組

わらべうたベビーマッサージ

20日(金) 午前10時30分～11時30分
対象…2カ月～歩き始めの頃の子どもとママ
参加費…500円
持ち物…飲み物、バスタオル

先着
10組

ツインズクラブ

多胎児ママ・パパの交流、情報交換会

26日(木) 午前10時30分～正午
対象…多胎児を出産予定か子育て中の人

予約不要の講座

講座名	とき
楽しいおりがみ 大きなおりがみで鬼のお面を作ろう	1日(日) 午前10時～正午
ちびっこ豆まき 絵本の読み聞かせ、工作、豆まき	3日(火) 午前10時30分～11時
手形をとろう	6日(金) 午前10時～11時30分
助産師ひまわり相談 妊娠期の人も相談できます。 持ち物:母子手帳	10日(火) 午前9時30分～11時30分
栄養士ばくばく相談	
キラキラビューティtime メイク	

講座名	とき
おやこで作ろう おひなさま	21日(土) 午前10時～正午
おもちゃの病院 診断無料。直ったら材料代を100円 ～300円程度いただきます。	22日(日) 午後1時30分～3時
おはなしポケットの おはなし会 パネルシアターや絵本の読み聞かせ	28日(土) 午前11時～11時30分
子育てホットもっと相談	平日随時受け付け (職員にお声掛けください)

みんなで鬼をやっつけろ



月岡子育て支援センター
節分豆まき

鬼は外!
みんな大はしゃぎの豆まきです



すまいるランド
ちびっこ豆まき

頼れる人がいない！
人生後半はどうなる？

自宅で一人倒れたら、誰が見つ
けてくれるのか。一人暮らしで認
知症になったら、誰が気づいてく
れるのか。入院中に買物が必要
になったら、あるいは介護施設か
ら通院することになったら、その
時は誰が買物や付き添いを引
き受けてくれるのか。

考えてみれば、頼れる人がいな
い。その時になってようやくその
ことに気が付く人は少なくあり
ません。

中には「家族がいるから大丈夫」
と考える人もいます。ですが、
夫婦もいずれはどちらかが一人に
なるし、子供だつていつまでも近
くにいるとは限りません。

誰しもが直面し得るこの問題
に対し「自分は大丈夫」とあなた
は断言できますか？

ずっと頼れる人がいる
だから、もう怖くない

私たち一般社団法人 終活協
議会が提供する心託（しんたく）サ
ービスは、入院手続き、入院中の買
い物や通院への付き添い、安否の
見守り、介護施設探し、身元保証
といった生前サポートから、葬儀、

納骨、相続のための公正証書作成
といった亡くなった後の手続きま
で、すべてを一つの窓口を通じて
対応しますので、生涯を通じて頼
りにして頂けます。

終活協議会は、シニアの聖地と
して知られる東京の巣鴨からス
タート。北は北海道から南は沖縄
まで、全国四十七都道府県すべて
に支部を構え、身寄りのないお
ひとりさまや、家族がいても頼れ
ない方々などから多くのご相談
を承っています。

ご自身やご家族の将来のため
に、今からできる準備があります。
心託でお手伝い出来ることをま
とめた資料をお送りしますので、
まずはそちらをご覧ください。
資料をご請求頂いた方には、終活
に役立つエンディングノートも一緒
にお届けしますので、ぜひ将来へ
の準備にお役立てください。



資料請求は
お電話で **050-1880-5174**
無料 受付時間 10:00~17:00(年中無休)

資産開示不要代金のお支払い方法は銀行へのお振り込みとなります。お振り込み
手数料はお客様のご負担となります。お客様の氏名・住所などの個人情報、
弊社サービスのご案内・資料のご送付以外には使用いたしません。

一般社団法人 終活協議会
想いコーポレーショングループ

〒170-0002
東京都豊島区巣鴨2-11-4
第3高橋ビル11F

サービス詳細・料金を
こちらの資料でご案内します



資料請求で
エンディングノート
無料
プレゼント



市のすがた
12月1日現在
(対前月)

人口
89,901人
(減110人)

男
43,829人
(減48人)

女
46,072人
(減62人)

世帯
37,424世帯
(減24世帯)

出生：20人 死亡：98人
転入：102人 転出：134人

暑さ・寒さ・光熱費対策
エンパワ 屋根外壁断熱リフォーム
※三桑市すまい快適断熱リフォーム補助金が使えます
☎0256-32-5559
遠藤板金工業株式会社
三桑市田園 2-14-11

国の教育ローン
あなたの「未来」応援します。
ご融資額 350万円以内
お子さま 1人あたり
ご入学前までとった費用の準備が可能
固定金利・長期返済が可能
40年以上の取扱実績
ご相談・お問い合わせは
教育ローンコールセンター
受付時間 月～金 9:00～19:00
0570-008656 JFC 日本政策金融公庫

LINE
みつみ環境
三桑市泉新田60番地

浄化槽点検
事業ゴミ
遺品整理・解体
0120-323-039
MITSUMI

住みいるみつみ
LINE
燕市井土巻5丁目147

トイレ
給湯器・エコキュート
リフォーム
0120-309-323
MITSUMI