

子どもの育ちサポートセンター ☎45-1114

伴走型相談支援と出産・子育て応援給付金の支給を始めました

安心して出産・子育てができるように、妊娠から子育てまで切れ目なく寄り添う相談支援と、出産・子育てを応援する給付金の支給を始めました。

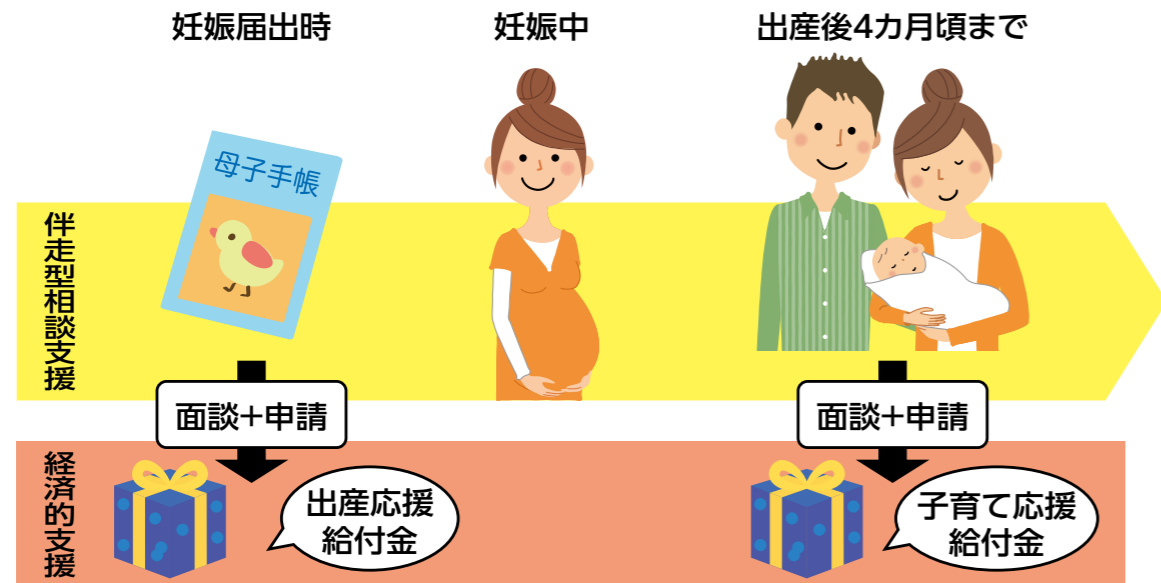

伴走型相談支援

妊娠届出時、妊娠中、出産後に保健師などと面談し、相談できます。
そのほかのときでも、いつでも相談できます。
妊娠中の過ごし方、出産や子育てへの不安や悩みなど、気軽に相談ください。

出産・子育て応援給付金

妊娠届出時に5万円、出産後子ども1人につき5万円を支給します。
* いずれも妊娠届出時にご案内します。

対象…令和4年4月1日以降に妊娠・出産した人（これから妊娠・出産する人も含みます。）

* 給付金の受け取りは、各時期の面談を受けた人が対象です。

* 令和4年4月1日～令和5年1月31日に妊娠届出した人と出生した子どもの養育者には、2月上旬に申請書、アンケートを郵送しました。記入して返信ください。（さかのぼっての面談は不要です。）

生涯学習課 ☎47-0048
とき…3月26日(日) 午前10時～正午
ところ…まちやま
対象…中学生以上
定員…抽選15人
服装…動きやすい服装
持ち物…軍手
申込期限…3月10日(金)

鉈なたの正しい使い方
—薪割り・枝打ち体験—



下田郷のいしづみ写真展
生涯学習課 ☎46-5205
とき…3月9日(木)～16日(木)
午前9時～午後5時
ところ…諸橋轍次記念館

転入・転出などの届出の臨時窓口を開設します

市民窓口課 ☎34-5540

3月末から4月始めは、窓口が大変混み合います。平日に届け出できない人は利用ください。

とき **3月26日(日)、4月2日(日)**
午前8時30分～午後5時30分

ところ **三条庁舎 市民窓口課 市民総合窓口**
* 栄・下田各サービスセンターは開設しません。

できる届け出・手続き

- ◎ 転出入・市内転居による住所異動届、出生・婚姻などの戸籍届出
 - ◎ 国民健康保険、後期高齢者医療保険、国民年金、子どもの各種手当、各種医療費助成制度、高齢者・障がい者に関する届出など
- * 国民健康保険や後期高齢者医療保険は、内容によって受け付けできないことがあります。

- ・各種証明書の交付（住民票の写し、戸籍証明書、印鑑登録証明書、所得課税証明書など）
- ・印鑑登録 ・パスポートの交付
- ・マイナンバーカードの申請、交付など

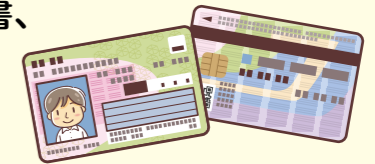

* 4月9日以降の日曜時間外サービスでは、上の赤枠の手続きができます。

引越しワンストップサービス

電子証明が記録されたマイナンバーカードをお持ちの人は、オンライン上で転出入・市内転居による住所異動届を提出できます。

- ・紙での転出証明書は発行しません。
- ・転入先の市区町村では窓口での手続きが必要です。
- ・国内での引越しのみです。



詳しくはこちら

虹のマルシェ

福祉課 ☎34-5408

障がい福祉サービス事業所の手作りお菓子や雑貨、野菜などを販売します。

とき…3月22日(水) 午前11時
ところ…市役所三条庁舎 玄関ホール

マイナンバーカード
出張申請受付
市民窓口課 ☎34-5540
とき…3月9日(木)、14日(火) 午前10時～午後4時
ところ…確定申告会場(燕三条地場産業振興センターリサーチコア)
持ち物…運転免許証、保険証、母子手帳や年金手帳から2点
* 個人番号通知カードをお持ちいただくと後日マイナンバーカードを郵送で受け取ることができます。