

さんじょう



2007(H19)

4/16

No.0046

図書館ボランティアが児童書のリサイクル大会を開催します。集まった児童書を欲しい方に差し上げます。
▼とき：4月28日(土)午前10時～正午
*本がなくなり次第終了します

「BOOKブック
さ・が・そ2007」
児童書リサイクル大会
図書館 ☎(32)0657



お知らせ

- 特に記載のないものは、電話で申し込みください。
- 問い合わせなどに内線〇〇〇とだけ記載してあるものは、市役所各課の内線番号です。市役所電(34)5511にかけて、交換手にその内線番号を教えてください。

カウンターテナー

めらよしかず 米良美一コンサート

生涯学習課文化振興係 ☎(45) 1113内線294

宮崎駿監督作品「もののけ姫」で一世を風靡し、たぐいまれな美声と音楽性が高く評価されているカウンターテナー歌手、米良美一さんをお招きして、コンサートを開催します。

ピアニストの北原葉子さんとの息の合ったステージをお楽しみください。

▶とき…6月6日(水) 午後6時15分開場、午後7時開演

▶ところ…中央公民館

▶プログラム…

- ・スピリチュアルズ アメイジング グレイス
- ・久石 譲作曲 もののけ姫 ほか

*曲目は変更になる場合があります

▶定員…500人

*乳幼児の入場はご遠慮ください

▶入場料…3,000円(全席自由、当日500円増)

*前売りで完売した場合、当日券はありません

▶販売場所…生涯学習課、中央公民館、下田公民館、嵐南公民館、各プレイガイド(越後交通県央観光(株)東三条駅前案内所、MACプラザ、(株)北越楽器三条店)

▶保育ルーム…

- ・対象…生後6カ月から小学校2年生までのお子さん
- ・利用料…1人につき200円(おやつ代)
- ・申込期限…5月30日(水)

▶入場券販売・保育ルーム申込開始日…5月1日(火)

[米良美一プロフィール]

洗足学園音楽大学を首席で卒業後、オランダへ留学。エディタ・グルベローヴァなどの世界的名歌手とヨーロッパ各地や日本でコンサートを行うなど、世界を代表する歌手としてその名声を築いています。



中心市街地活性化
フォーラム

商工課商業振興係

☎内線215

中心市街地活性化に関する講演会・パネルディスカッションを開催します。

▼とき…5月8日(火)午後1時30分～4時

▼ところ…中央公民館

▼内容…

・講師 日本政策投資銀行 藻谷 浩介さん

・パネルディスカッション

▼定員…120人(申し込み順)

*駐車スペースに限りがありますので、公共交通機関などを利用ください

▼申し込み…電話、ファクス(33)5732、Eメール shougyou@city.sanjo.niigata.jp

ごみ追跡
バスツアーに
参加しませんか

☎内線241

ごみの減量化とリサイクルの推進を目的に、家庭から出

されるごみの行方を皆さんから知っていただくため「ごみ追跡バスツアー」を開催します。

▼とき…5月19日(土)午前8時30分～午後3時30分

▼集合場所…厚生福祉会館(午前8時30分)、下田庁舎(午前9時)、栄庁舎(午前9時40分)

▼見学施設…清掃センター、一般廃棄物最終処分場、緑のリサイクルセンター、空き缶リサイクル施設、古紙リサイクル施設

▼定員…35人(申し込み順)(ただし、小学3年生以下は保護者同伴で申し込みください)

*昼食を持参ください

▼申込開始日…4月20日(金)



寄せ植えコンテスト
ト参加者募集

緑の相談所 ☎(38)5240

5月19日(土)・20日(日)開催の「春の保内公園まつり」で寄せ植えコンテストを行います。

コンテスト参加希望者には、説明会のときに鉢、土、苗をお渡しします。そこに苗や小物などを加えて個性豊かな寄せ植えを作り、5月18日

☎(32)3362

ソレイユ パソコン教室

ソレイユ三条(勤労青少年ホーム) ☎(32)3362

▶講師…ソレイユネット(勤労青少年ホームパソコンサークル)
▶定員…各20人(申し込み順) *最少開講人数4人

	日程	講座名	受講料
子ども	5月19日(土)午前10時～正午	子どもパソコン教室(パソコンで絵を描こう)	500円
一般向け講座	5月10日～29日(火曜・木曜日、全6回)午前10時～11時30分	パソコン初心者のんびり講座(基本操作編)	7,000円
	5月10日～29日(火曜・木曜日、全6回)午後1時～2時30分	ワードのんびり講座(前編)	7,000円
	5月10日～29日(火曜・木曜日、全6回)午後3時～4時30分	メール・インターネットのんびり講座	7,000円
	5月11日～30日(水曜・金曜日、全6回)午前10時～11時30分	エクセルのんびり講座(前編)	7,000円
	5月11日～30日(水曜・金曜日、全6回)午後1時～2時30分	エクセルのんびり講座(後編)	7,000円
	5月11日～30日(水曜・金曜日、全6回)午後3時～4時30分	ワードのんびり講座(後編)	7,000円
青年講座	5月8日～29日(火曜日、全4回)午後7時20分～9時	名刺や封筒の印刷をしよう!ワードで作るビジネスツール講座	5,000円
	5月10日～31日(木曜日、全4回)午後7時20分～9時	プレゼンの達人になろう!はじめてのパワーポイント講座	5,000円
相談教室	5月22日(火)午後5時～6時	パソコン&インターネット何でも相談室	100円

*開講日の1週間前に申込者が4人未満の場合は、中止することがあります

(金)に持参してください。

◎説明会

▼とき…4月27日(金)～30日(月・振替休日)午後1時30分

▼部門…

・小さい寄せ植部門(30センチポールプランター)

・大きい寄せ植部門(45センチポールプランター)

▼定員…各30人(申し込み順)

▼参加費…
・小さい寄せ植部門…二百円



・大きい寄せ植部門…四百円
▼対象…小学校5年生以上で説明会に参加できる方
*代理出席はできません
▼申込開始日…4月20日(金)

粟ヶ岳登山をしてみませんか

観光課観光係 ☎内線424

粟ヶ岳山開き(安全祈願)

▶とき…5月5日(土・こどもの日)午前7時30分
*小雨決行

▶ところ…北五百川 木津商店前

▶対象…小学生以上(小学生は保護者など同伴)

▶その他…

- ・参加者は各自で必ず保険に加入してください
- ・登山ができる服装、登山靴でおいでください
- ・昼食は各自持参ください

粟ヶ岳の紹介

粟ヶ岳は、奥早出・粟・守門県立自然公園の中の北の盟主で、下田郷と川内郷の源泉地であるこの山には三条市五百川口と加茂市大俣口があります。標高1,292.7m、山頂までは3時間40分程度です。山開きのころは、登山途中で「イワウチワ」、「イワカガミ」などを見ることができすし、また他の時期には市の花である「ヒメサユリ」なども咲いています。

この機会に粟ヶ岳登山に挑戦してみませんか。

▶登山ルート…

北五百川登山口—(1時間30分)—粟薬師(5合目)
—(1時間30分)—午ノ背(8合目)—(40分)—頂上

▶交通…

・JR信越本線東三条駅からバス47分八木ヶ鼻温泉バス停下車

・マイカーの場合は東三条駅から約40分

▶駐車場…1合目駐車場、北五百川集落内1カ所

▶トイレ…1合目駐車場に仮設トイレあり

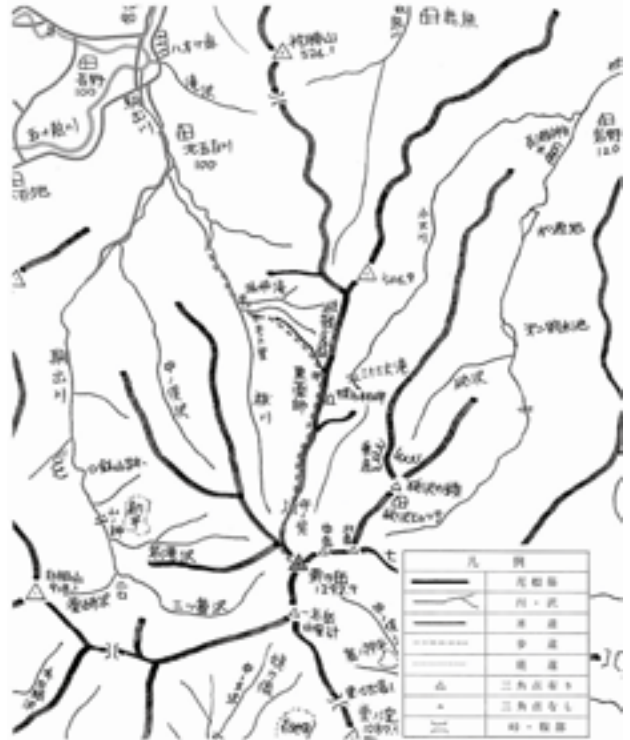

冊子「しただの山」より



三條町の歴史を 探索しませんか

歴史民俗産業資料館

☎(33)4446

江戸時代の初めまで、三条には城があり、城下町が形成されていました。忘れられつつある昔の三條町を一緒に歩いてみませんか？三條歴史研究会員が解説付きでご案内します。

▼とき…4月～11月

・個人…第2土曜日午前9時30分

・団体(5人以上)…希望日時に開催

*いずれも雨天中止

▼コース…旧市街地周辺を1時間半くらい歩きます

・三条城跡巡りコース(外堀・本丸・二の丸・陣屋跡、村山半牧生家跡など)
・良寛足跡巡りコース(図書館・宝塔院・定明寺・八幡宮など)
▼申し込み…
・個人…不要。直接おいでください
・団体…希望日の1週間前

漢字能力検定

諸橋轍次記念館

☎(47)22008

小学1年生からお年寄りまで比較的容易に受験できます。

▼とき…6月2日(土)午後2時

▼検定料…

・8～10級 千五百円

・準2～7級 二千円

・2級 四千元

▼申込方法…申込用紙に検定料を添えて申し込みください

▼申込用紙…生涯学習課、諸橋轍次記念館

▼申込期限…4月26日(木)

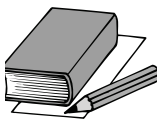

お知らせ 市役所 電話(34)5511

と き	内 容	講 師	材料代
5月12日(土)午後1時30分～3時	おいしいコーヒーの入れ方	星野健司さん	300円
6月9日(土)午後1時30分～3時30分	アロマセラピー(リネンウォーターとセツケン作り)	安達佐知子さん	1,000円
7月14日(土)午後1時30分～3時30分	食事を見直しましょう! 「食事バランスガイド」	食育推進室職員	無 料
8月4日(土)午後1時30分～4時	モモを使ったお菓子作り	佐々木祐洋子さん	1,500円
9月8日(土)午後1時30分～4時30分	レザークラフト(小銭入れ作り)	渡辺靖子さん	2,000円

▼対象：市内にお住まいまたはお勤めの方で、全講座受講可能な方
▼定員：15人(申し込み順)

▼内容：表の通り(5回シリーズ)
有意義に過ごせるよう応援する講座です。

素敵な生活講座
参加者募集
大島公民館 電話(33)0097

▼申込開始日：4月20日(金)



家庭園芸講座
サンファーム三条(農業体験交流センター) 電話(38)2556

▼とき：5月13日(日)午前10時～11時30分

▼内容：春まき草花の植え付けと管理(花壇、鉢花)
〈野菜コース〉

▼とき：5月13日(日)午後1時30分～3時

▼内容：サトイモとサツマイモの作り方、果菜類生育期の管理、春夏作野菜の病害虫防除対策

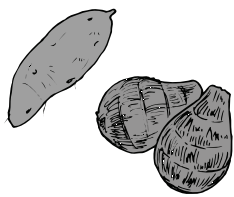

▼とき：5月20日(日)午前10時～11時30分

▼内容：夏の成長と管理、モモの作り方

▼定員：各20人(申し込み順)
▼申込開始日：4月20日(金)



第3回職域親善大会参加者募集
社会体育課体育振興係 電話(45)1114内線235

▼とき：5月27日(日)午前8時30分

▼ところ：総合体育館
▼チーム編成：市内にお住まいまたはお勤めの方で、同一職場、または同一職種で編成したチーム



▼申込期限：5月17日(木)

▼とき：5月20日(日)午前8時30分

▼ところ：総合体育館
▼チーム編成：市内の同一職場、または5事業所以内で編成したチーム

▼申込期限：5月10日(木)



出場激励金のお知らせ
社会体育課体育振興係 電話(45)1114内線236

▼生涯学習課文化振興係 電話(45)1113内線248

北信越大会以上のスポーツ大会、文化大会へ出場する個人に対して激励金を支給します。

▼対象：市内にお住まいの方または保護者が市内にお住まいの学生の方で、スポーツ大会・文化大会に出場する方

▼申込方法：大会出場前に、大会出場決定報告書に必要書類を添付の上、申し込みください
▼申し込み：スポーツ大会出場は社会体育課
・文化大会出場は生涯学習課

区 分	金 額	
ブロック大会	5,000円	
全国大会	10,000円	
国際大会	国内	30,000円
	国外	50,000円

*文化大会出場者は、同一団体で同一大会へ出場する場合は20人限度

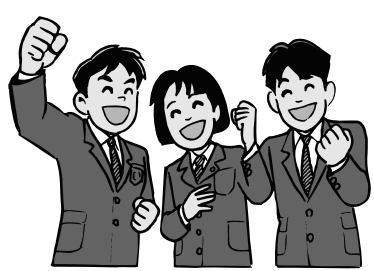

国民健康保険からのお知らせ

保険年金課国保係 ☎内線246

仮算定納付書を送付いたします

平成19年度国民健康保険税の第1期から第3期までの仮算定納税通知書を今月中旬にお届けします。この納付書の税額は、平成18年度の税額を基に算定した6月までの暫定税額です。

仮算定税額を修正することができます

平成18年に所得が大幅に減少し、平成19年度の国保税が平成18年度分の2分の1より少なくなることが見込まれるときには、仮算定税額の修正を申し出ることができます。

申し出は、仮算定納税通知書を受け取った日の翌日から30日以内に、確定申告書または市・県民税申告書の控えを持参し、申請してください。

* 7月に確定税額の納付書（第4期から第12期）をお届けします

平成19年度の間ドックなどの申請を受け付けています

国民健康保険の加入者に対し、人間ドックの助成を行っています。申し込みの際は、保険証を持参し、申請してください。申請は随時受け付けていますが、医療機関の都合で受診できない日もあります。

なお、国保税に未納があるときは、助成できませんので、納め忘れに注意ください。

区 分	助成対象年齢
人間ドック・骨ドック	年度内に満30歳以上になる方 (年齢の上限なし)
脳ドック	年度内に満45歳、50歳、55歳、60歳、65歳になる方

* 骨ドックは人間ドックと同時受診のみ助成になります

平成19年度の国保税率について

下田地区の税率の改正

下田地区は今年度まで、医療分について不均一課税を行っています。税率は次の通りです。

区 分	平成18年度		平成19年度		
	標準税率 (三条、栄地区)	下田地区	標準税率 (三条、栄地区)	下田地区	
医療分	所得割額	6.96%	5.01%	6.96%	5.77%
	資産割額	25.48%	21.45%	25.48%	23.30%
	均等割額	25,200円	19,500円	25,200円	22,200円
	平等割額	22,500円	20,500円	22,500円	21,500円
介護分	所得割額	1.66%		1.66%	
	均等割額	11,900円		11,900円	

* 下田地区税率が適用されるのは、合併前から引き続き下田地区に居住されている世帯主です

賦課限度額が56万円に引き上げられました

国保税のうち、医療分の賦課限度額がこれまでの53万円から56万円に引き上げとなります。平成19年度の国保税医療分の最高額が56万円となるものです。

なお、介護分の限度額は9万円のまま変更はありません。

社会保険などに加入された方は

4月は異動の多い時期です。国保に加入している方が就職して職場の健康保険に加入したり、家族が加入している職場の保険の扶養になったりしたときは、14日以内に届け出が必要で、届け出がないと国保税が掛かったままとなってしまいます。

退職後の保険証

- ・ 職場の健康保険を任意継続する
- ・ 国民健康保険に加入する
- ・ 家族の健康保険の被扶養者となる（扶養にない場合もあります）

保険料や給付内容が国保と職場の健康保険で異なることがあります。各自で加入していた健康保険組合などへ確認してください。

なお、国保税額は、加入者の所得、固定資産税額の方の分かる書類があれば試算できますので、問い合わせください。





成人式記念アルバムを渡します

生涯学習課青少年育成係

☎(45)1113 内線247

成人式の集合写真を1冊にまとめた「成人式記念アルバム」を現在制作中です。申し込んだ方には、5月18日(金)から成人式アルバム制作グループの店頭でお渡しします。アルバム引換券を持参の上、受け取ってください。

なお、郵送を希望された方には順次発送します。

また、新たに注文を希望する方は、次の店舗まで申し込めください。

・アートカメラ店(東三条一)
☎(34)7033

・ウスタフォトスタジオ(須頃一) ☎(31)2266

・トビオカメラ店(上保内)
☎(38)6908

・アサノカメラ店(本町一)
☎(32)2725

・土田カメラ店(北新保一)
☎(32)0904

・フジカメラ店(本町三)
☎(32)3746

児童手当制度改正のお知らせ

社会福祉課子育て支援室 ☎内線466

子育て世帯などの経済的負担の軽減を図るため、4月から児童手当の制度が改正されました。

- ▶対象…3歳未満の乳幼児の養育者
- ▶改正額…第1子および第2子、一人当たり月額5千円が1万円になります

*最初の支給月は6月で、制度改正による手続きの必要はありません



廃棄物の野焼きは原則禁止です

生活環境課公害交通係 ☎内線255

廃棄物の野焼きは、ダイオキシン類の排出などや環境汚染、煙による健康被害も心配されます。

廃棄物処理法では、野焼きを原則禁止しています。違反すると直ちに罰則の対象となります。廃棄物を焼却する場合は、清掃センターなどの焼却処理施設に搬入するか、産業廃棄物処理業者に委託するなど、適正に処理してください。



OWNERの税金・料金

- ▼固定資産税・都市計画税
：第1期
- ▼国民健康保険税…第1期
- ▼介護保険料…第1期
- ▼上下水道料金…4月請求分
- ▼保育料…4月分
- ▼市営・県営住宅使用料(駐車料) …4月分

5月1日(火)までに、忘れずに納めましょう。

口座振替の方は、5月1日(火)に振り替えさせていただきますので、前日までに残高を確認してください。振り替えできなかった場合は、通知書を送りますので金融機関で納めてください。

税金を

納めて守られる

あなたの暮らし

第三中 宮島 亜海さん
平成18年度市内中学校標語
入選作品

3月定例市議会から

3月定例市議会は、3月2日から22日までの日程で、市役所議場で開かれました。この市議会には、平成19年度の各会計予算など38件（うち追加議案1件）が提出され、それぞれ可決されました。

●条例

- ・三条市副市長定数条例の制定
- ・三条市しらさぎ荘条例の制定
- ・地方自治法の一部改正に伴う関係条例の整理に関する条例の制定
- ・三条市行政組織条例の一部改正
- ・三条市情報公開条例の一部改正
- ・三条市個人情報保護条例の一部改正
- ・三条市国民健康保険税条例の一部改正

- ・三条市手数料条例の一部改正
- ・三条市立保育所条例の一部改正
- ・三条市児童クラブ条例の一部改正
- ・三条市緑のリサイクルセンター条例の一部改正
- ・三条市道路占用料条例の一部改正
- ・三条市総合計画審議会条例の廃止

●その他

- ・辺地総合整備計画の策定
- ・新潟県中越福祉事務組合規約の変更
- ・新潟県中越衛生処理組合規約の変更
- ・刈谷田川水防事務組合規約の変更
- ・新潟県三条・燕総合グラウンド施設組合規約の変更
- ・三条・燕・西蒲・南蒲広域養護老人ホーム施設組合の共同処理する事務の変更及び組合規約の変更
- ・三条地域水道用水供給企業団規約の変更
- ・市道路線の認定
- ・三条市地域間交流施設建設建築本体工事請負契約の締結
- ・御蔵橋橋架梁替工事請負契約の締結



- ・和解及び損害賠償の額の決定

●専決処分報告

- ・新潟県市町村総合事務組合規約の変更

●平成18年度一般会計補正予算

平成18年度三条市一般会計の歳入歳出に、それぞれ5億7,149万2千円を追加し、総額421億5,103万9千円となりました。

補正した主なものは、

- ・庁舎整備費…4,955万2千円
- ・一新橋架替事業費…7,289万4千円
- ・小学校施設整備費…8,220万円
- ・中学校施設整備費…4,980万円などです。

●平成18年度国民健康保険事業特別会計補正予算

平成18年度三条市国民健康保険事業特別会計の歳入歳出に、それぞれ700万円を追加し、総額86億9,780万8千円となりました。

●平成18年度介護保険事業特別会計補正予算

平成18年度三条市介護保険事業特別会計の歳入歳出に、それぞれ1,600万円を追加し、総額70億5,930万円となりました。

●平成18年度勤労者福祉共済事業特別会計補正予算

平成18年度三条市勤労者福祉共

済事業特別会計の歳入歳出に、それぞれ60万円を追加し、総額1,370万円となりました。

●平成19年度各会計予算

- ・本紙4月1日号に詳しく掲載しています。

●議員発案

《可決》

- ・三条市議会会議規則の一部改正について

●請願

《不採択》

- ・自主的な共済の保険業法の適用除外を求める請願
- ・市場化テストの拡大・推進に慎重な対応を求める請願
- ・地域経済の振興のため、消費税増税に反対する請願
- ・療養病床の廃止・削減の中止を求める請願
- ・新潟県立高等学校通学区域を拙速に一学区にしないよう求める請願
- ・日豪EPA・FTA交渉に対する請願
- ・日豪FTAの交渉の中止とFTA・EPA促進路線の転換を求める請願

問い合わせ 行政課行政管理係
☎内線300

まちづくりサポート交付金締め切り迫る

地域振興課地域コミュニティ担当・市民活動支援担当 電話内線315

市民の皆さんのまちづくり活動を市が資金面で応援する「まちづくりサポート交付金」。

この交付金を活用して、みなさんの住む地域をより元気にしてみませんか。

この制度の特徴は次の2つです。

- ・皆さんが自ら進んで、みんなの利益のために行う活動であれば、あらゆる活動に使える、自由度が高く、とても使いやすい。
- ・活動終了後に活動の成果を発表する公開発表会がある。

▶申請方法…市役所や各公民館などに応募の手引きと申請書が設置してあります。必要事項を記入の上、必要な書類を添付して地域振興課へ提出ください。

さい。市ホームページからもダウンロードできます

▶申込期限…5月2日(水)必着



公開発表会

団体区分	交付率	交付金の	交付回数
		限度額	
まちづくり団体 (自治会、市民活動団体、地域コミュニティなど)	対象活動費の1/2以内	30万円	1年度につき1回とし、3回まで
総合型地域コミュニティ (地域課題に総合的に取り組むおおむね小学校区単位のまちづくり団体)	対象活動費の3/4以内	120万円	1年度につき1回、毎年度応募可

**御蔵橋が
5月7日(月)から車両通行止めに**

五十嵐川・刈谷田川改修対策室
電話(34)5511内線493

五十嵐川改修事業に伴う御蔵橋の架け替え工事により、次の通り車両通行止めを行います。

▶とき…5月7日(月)午後2時～来年6月(予定)

▶迂回仮橋…自転車、歩行者用の仮橋を設置しましたので、自転車、歩行者は仮橋を利用ください



「新潟県後期高齢者医療広域連合」を3月1日に設立しました。

現在、75歳以上の方は、老人保健制度から医療の給付を受けていますが、来年4月からは「後期高齢者医療制度」によって医療の給付を受けることとなります。この新たな医療制度を全県下で運営することになります。

平成20年4月からの新制度に向けて
保険年金課医療係
電話内線249

ために設立されました。今後は、新制度の実施に向けて準備を行い、被保険者証の交付、保険料額、保険料の納期など、詳細が決まり次第、順次お知らせします。

また、制度への切替手続きは必要ありません。

▼広域連合事務所…〒950-10965新潟市中央区新光町4番地1新潟県自治会館本館 電話025-1285-3222



市役所の人事異動

行政課人事厚生研修室

☎内線407

4月1日付けで、市役所の人事異動がありました。課長

男女共同参画トピックス
「ハッピー・パートナー企業」
ご存知ですか?
地域振興課男女共同参画担当
☎内線313

「ハッピー・パートナー企業」とは、男性も女性も仕事と家庭・その他の活動が両立できるような環境を整え、女性労働者の育成・雇用など、職場の男女共同参画の推進に積極的に取り組む企業・法人・団体をいいます。

県では、「仕事も家庭も人生も」を応援する企業を、サポートする「ハッピー・パートナー企業」の登録制度を設けていますが、現在のところ、市内では、三条印刷株式会社と株式会社サンシンの2社となっています。

級以上の異動は次の通りです。
【一】は旧職名

- ▼総合政策部主幹【栄サービスマスター長】高柳長一郎
- ▼経済部主幹（県央地場産業振興センター）【商工課参

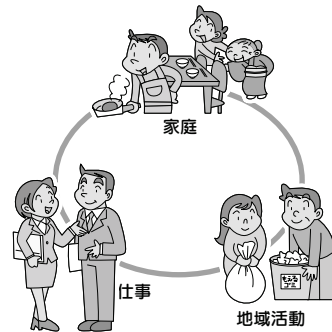

皆さんの会社も「ハッピー・パートナー企業」に登録しませんか。

- *登録すると広く県民、市民の皆さんに紹介します
- *「ハッピー・パートナー企業」の取り組みを集めた事例集を作成し、配布します
- *希望に応じて、取り組みを円滑に進めるための助言をするアドバイザーを派遣します
- *参考資料や情報を提供します

事（県央地場産業振興センター）【一】木村文夫

- ▼建設部長兼五十嵐川・刈谷田川改修対策室長【五十嵐川・刈谷田川改修対策室長】土田壮一
- ▼情報政策課長【商工課長】川瀬 正
- ▼行政課長兼厚生福祉会館長兼選挙管理委員会事務局長【渡辺一治
- ▼行政課主幹兼防災対策室長【栄サービスセンター総務課長】鈴木範男
- ▼健康推進課主幹（県央寮担当）【栄サービスセンター福祉保健課長】長谷川克志
- ▼保険年金課主幹【保険年金課参事兼課長補佐】佐藤祥一
- ▼生活環境課長兼生活関連施設建設室主幹【五十嵐川・刈谷田川改修対策室次長】大平 勲
- ▼生活環境課清掃センター長【栄サービスセンター建設課長】尾崎光雄
- ▼生活関連施設建設室長【生活環境課長】長谷川明
- ▼商工課長【商工課参事（産業振興計画担当）】今井智之

▼観光課主幹【観光課参事兼課長補佐】渡辺英男

- ▼農林課主幹【栄サービスセンター産業課長】金子正敏
- ▼建築住宅課主幹（特定行政庁担当）【建築住宅課課長補佐兼審査指導係長】村上 正明
- ▼下水道課長【下水道課長兼下水処理センター長】木村 賢一
- ▼栄サービスセンター長【教育委員会教育総務課長】永井一雄
- ▼栄サービスセンター次長【栄サービスセンター市民課長】大坂純司
- ▼下田サービスセンター長【下田サービスセンター総務課長】斎藤清栄
- ▼下田サービスセンター次長【下田サービスセンター福祉保健課長】目黒正文
- ▼議会事務局主幹【議会事務局次長】渡辺 健
- ▼選挙管理委員会事務局長【行政課参事兼課長補佐】渡辺和明
- ▼教育委員会教育総務課長【情報政策課長】池浦倫之
- ▼教育委員会三条学校給食共同調理場長兼井栗学校給食

共同調理場長【教育委員会参事兼栄学校給食共同調理場長】梨本誠一

- ▼教育委員会学校教育課主幹【下田サービスセンター市民課長】坂井喜晴
- ▼教育委員会図書館長【教育委員会図書館長兼歴史民俗産業資料館長】羽賀吉昭
- ▼教育委員会勤労青少年ホーム館長【生活環境課清掃センター長】佐藤英夫
- ▼教育委員会歴史民俗産業資料館長【下田サービスセンター産業課長】土田正人
- ▼教育委員会社会体育課長兼市民プール館長兼市民球場長兼グリーンスポーツセンター長【須佐茂男
- ▼教育委員会国体推進室長【行政課人事厚生研修室長】堤 孝昭
- ▼三条市主幹三条地域水道用水供給企業団事務局長【三条市参事三条地域水道用水供給企業団事務局長】松永 恵一



■なぎなたサークルのご案内

なぎなたは、小学生から高齢者の方まで、体力に応じ心身を鍛えることのできる競技です。伝統文化に触れてみませんか。

▼とき：毎週木曜日午後7時～9時

▼ところ：体育文化センター

▼申込方法：体育文化センターに備え付けの申込用紙を持参の上、直接おいでください

▼会費：……………月額千円

▼問い合わせ：片岡(36)6139

■各種教室受講生募集

陶芸教室

▼とき：5月～来年1月(第2、4木曜日)午前10時～正午

▼対象：市内にお住まいの身体障がい者または60歳以上の方

▼定員：……………12人(申し込み順)

▼受講料：……………月額千円

▼講師：……………石田 洋子さん

高齢者のための茶道教室

▼とき：4月～来年3月(第2、4水曜日)

▼場所：午前10時～正午

午前10時～正午

・午後の部 午後1時～3時
▼対象：市内にお住まいの60歳以上の方

▼定員：……………各10人(申し込み順)

▼受講料：……………月額二千円

▼講師：長谷川 直子さん(宗偏流)

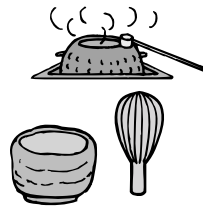

シルバーエンジョイライフ教室

▼とき：5月～来年2月(月末日)午前10時～午後3時

▼対象：市内にお住まいの60歳以上の男性

▼定員：……………20人(申し込み順)

▼受講料：……………月額千円

◇共通事項

▼ところ：……………総合福祉センター

▼申込期間：4月19日(休)～24日

(火)

*ただし、シルバーエンジョイライフ教室は4月23日(月)～27日(金)



▼申し込み・問い合わせ：三条市社会福祉協議会(33)8511

■浄化槽の法定検査を受けましょう

浄化槽を使用している方は、浄化槽が適正に維持管理されているか確認するため、毎年1回浄化槽法で定められた検査を受ける必要があります。

県では20人槽以下の浄化槽については、次のような検査方法を実施していますので、保守点検業者を通じて申し込みをしてください。

【検査方法】

県から指定された採水員が現場検査と採水に伺います。通常は、定期的な保守点検と合わせて行います。採取された水は、県で指定した検査機関で分析し、検査結果をお知らせします。

▼検査料金：三千七百元(1基あたり)

*保守点検、清掃料金は別途必要です

▼問い合わせ：三条健康福祉環境事務所(36)2234

■モノづくり体験工房

モノづくりを通して道具の使い方や学び、その楽しさを体験してみませんか？

鉋かんなの使い方教室

家庭の木製まな板をピカピカ

にしませんか。

▼とき：5月3日(木・憲法記念日)(1コース45分間)

・午前の部 10時、10時45分、11時30分

・午後の部 13時30分、14時15分、15時、15時45分

▼参加費：三百円(保険料込み)



ワイヤーアート教室

ワイヤーを使ってグッズを作ってみませんか。

▼とき：5月4日(金・みどりの日)(1コース30分間)

・午前の部 10時、10時45分、11時30分

・午後の部 13時30分、14時15分、15時、15時45分

▼参加費：五百円(材料代・保険料込み)

◇共通事項

▼対象：小学生以上(小学3年生以下は保護者同伴)

▼定員：各5人(申し込み順)

▼ところ：地場産業振興センター

▼受付開始：4月25日(水)午前8時

時30分

▼問い合わせ・申し込み：地場産業振興センター物産観光課(32)2311

▼不動産公売のご案内

▼入札期間：5月14日(月)～22日

(火)

▼公売財産：

・売却区分番号 三条2-1-1

・見積価額 二百八十四万円

・公売保証金 三十万円

・財産種別 宅地168・91平方尺

・所在地 大字東大崎字江添1038番2

・買受適格証明書 不要

・その他事項 非課税財産

▼入札書提出・問い合わせ：三条

条税務署 管理徴収部門(徴収担当) (32)6780

▼能登半島地震の被災者救済

県民募金

▼募集期限：……………6月26日(火)

▼振込先口座名：能登半島地震

新潟県民募金事務局

▼口座番号：……………

・第四銀行県庁支店 普通預金

口座1275802

・北越銀行県庁支店 普通預金

口座254081

・大光銀行新潟支店 普通預金

口座3011216

▼問い合わせ：県庁防災企画課

☎025-280-5758

■アルビレックス新潟
試合観戦ご招待

Jリーグデビジョン1第12節アルビレックス新潟対鹿島アントラーズ戦にご招待します。

▼とき：5月19日(土)午後2時試合開始

▼ところ：東北電力ビッグスワンスタジアム(Sスタンド2層目自由席)

*状況によりほかの座席をご案内する場合があります

▼応募条件：市内にお住まいの方

▼募集人数：.....500人

▼応募方法：往復ハガキの往信裏面に「鹿島アントラーズ戦」、住所、氏名、年齢、電話番号、チケットの希望枚数

求(する・しない)を記載、返信用表面に返信先(ご自分の住所、氏名を記入の上、あて先に送付してください

*往復ハガキは各自ご用意ください。応募は、1世帯につき1通限り有効です。応募多数の場合は抽選となります

▼応募期限：.....5月7日(月)必着

▼受け渡し：招待の可否を返信用ハガキにてお知らせします(5月11日(金)ころ)。電話での問い合わせはご遠慮ください

▼あて先：〒950-0954新潟市美咲町2-1-10アル

ビレックス新潟後援会「試合観戦ご招待」係

▼問い合わせ：アルビレックス新潟後援会 ☎025-282-0011

■劇団 共振劇場公演

燕公演

▼とき：5月19日(土)午後7時、20日(日)午後2時

▼ところ：燕市文化会館

▼入場料：千五百円(当日五百円増)

▼新潟公演
▼とき：5月27日(日)午後2時30分、午後6時30分

▼ところ：りゅーとびあ新潟市民芸術文化会館

▼入場料：二千円(当日五百円増)

▼販売場所：劇団 共振劇場、コンチエルト、燕市文化会館

(燕公演のみ)、りゅーとびあ(新潟公演のみ)

▼問い合わせ・予約：劇団共振劇場 ☎090-249-210774、Eメール

kyosingeki@mail.go.jp

■公園づくり参加者募集

ネットワークみどり緑は、来

年の開園を目指し須頃郷第2公園づくりをしています。そこで、一緒に作業をしてくださる方を募集します。

▼とき：5月6日(日)午前9時～11時(雨天中止)

▼ところ：トリムの森駐車場集合

▼とき・内容など：表の通り

と き	作業内容	備考
5月5日(土)祝	午前9時～正午	植樹、花きの植栽
6月3日(日)	午前9時～正午	草刈り、ステージ作り
7月8日(日)	午前10時～正午	菓膳料理教室・昼食会
7月15日(日)	午前10時～正午	昆虫観察会

▼ところ：須頃郷第2公園集合

*作業が可能な服装で参加ください

▼問い合わせ：ネットワークみどり緑 ☎090-741-917808

■探鳥会と自然観察会の開催

道心坂プロジェクトでは、身近な自然に触れていたかどうかと探鳥会と自然観察会を行います。直接おいでください。

▼とき：5月6日(日)午前7時～9時(雨天中止)

▼ところ：トリムの森駐車場集合

▼持ち物：野鳥図鑑、望遠鏡、筆記用具、雨具で用意できるもの

▼とき：5月6日(日)午前9時～正午(雨天中止)

▼ところ：トリムの森駐車場集合

▼持ち物：植物図鑑、筆記用具、雨具で用意できるもの

*いずれも直接集合場所においでください

▼問い合わせ：環境パートナーシップ会議さんじよう事務局(生活環境課環境対策室) ☎(34)5511内線326

■「日本の青空」上映会

▼とき：5月3日(木・憲法記念日)

・午後1時30分～3時33分

・午後4時～6時03分

・午後6時30分～8時33分

▼ところ：.....中央公民館

▼チケット：.....

	前売り券	当日券
小中高校生	500円	500円
一般	1,200円	1,400円
シニア(60歳以上)	1,000円	1,000円

▼問い合わせ：みずすまし(神田) ☎(33)7793

■信濃川堤防工事によるダンプの走行について

7・13新潟豪雨水害を二度と繰り返さないため、国土交通省では、来年度の完成を目指し信濃川の堤防工事を行っています。大量の土砂を運搬するために石上大橋付近などで多くのダンプが走行しています。

ダンプの運転については、マナーと安全運転の徹底、制限速度の厳守、モニターカメラによる監視などを実施していますが、お気づきの点がありましたらご連絡ください。

工事期間中は、大変ご迷惑をお掛けしますがご協力をお願いします。

▼問い合わせ：信濃川下流河川事務所三条出張所 ☎(38)6767



	相談日	ところ	問い合わせ
行政相談	8日(火)午前9時～正午	下田サービスセンター	行政課☎内線300
	9日(水)午前9時～正午	栄寿荘	
	15日(火)午後2時～4時	厚生福祉会館	
市民相談	土・日曜日、祝日を除く毎日 午前8時30分～午後5時30分	市民課	☎内線232
		栄サービスセンター	☎(45)4111内線121
		下田サービスセンター	☎(46)5906
夜間納税相談	毎週火曜日午後5時30分～8時	収納課	☎内線200
健康・電話育児相談	7日(月)、14日(月)、21日(月)、28日(月) 午前8時30分～正午	健康推進課	健康推進課☎内線248
健康相談	7日(月)午前9時～正午	総合福祉センター	☎(46)5914
	1日(火)午前9時～正午	下田保健センター	
	21日(月)午前9時～正午	栄保健センター	
精神保健福祉相談	土・日曜日、祝日を除く毎日 午前9時～11時30分、午後1時～4時30分	ふれあいセンター青空	ふれあいセンター青空 ☎(32)4300
精神障がい者交流会・健康相談会	21日(月)午後1時30分～3時	栄保健センター	栄保健センター ☎(45)4111
家庭児童相談・虐待相談・女性相談	土・日曜日、祝日を除く毎日午前9時～午後4時	社会福祉課	☎内線474
生涯学習相談	土・日曜日、祝日を除く毎日午前8時30分～午後5時30分	生涯学習課	☎(45)1113
*メール相談も受け付けます(gakusyusodan@city.sanjo.niigata.jp)			
青少年相談	土・日曜日、祝日を除く毎日午前9時～午後5時	青少年育成センター	フリーダイヤル 0120-123970
	20日(日)午前9時～正午(18日(金)までに申し込みください)		
*メール相談も受け付けます(sodan@city.sanjo.niigata.jp)			
青少年のための職業相談	土・日曜日、祝日を除く毎月・火曜日 午後3時～6時 水・木・金曜日 午後6時～9時 *事前に申し込みください	ソレイユ三条(勤労青少年ホーム)	☎(32)3374 ファクス(32)9898 メール soleil@city.sanjo.niigata.jp
緑化相談	休館日を除く毎日午前9時～午後5時	保内公園緑の相談所	☎(38)5240 ファクス(38)5560
消費者相談	土・日曜日、祝日を除く毎日午前8時30分～午後5時	商工課	☎内線212
金融相談	8日(火)午前9時30分～正午 *事前に申し込みください	商工会議所	☎(32)1311
司法書士による法律相談	12日(土) 土・日曜日、祝日を除く毎日午後3時～5時に電話予約が必要	総合福祉センター	司法書士会三条支部 ☎(33)1617
心配ごと相談	毎週水曜および第4日曜日午前10時～午後4時 *電話相談(☎(34)1700)も行っています	総合福祉センター	社会福祉協議会 ☎(33)8511
	7日(月)、21日(月)午後1時～4時	栄寿荘	社会福祉協議会栄支所 ☎(45)6491
	8日(火)、22日(火)午前9時～正午	下田サービスセンター	社会福祉協議会下田支所 ☎(46)5506
弁護士による法律相談	11日(金)、18日(金)午後1時～4時	総合福祉センター	社会福祉協議会 ☎(33)8511
	4月24日(火)午前9時から電話予約を受け付けます		
精神保健相談会	24日(木)午後2時～4時 担当 富樫医院(燕市) *前日までに申し込みください	燕市吉田保健センター	三条地域振興局健康福祉環境部☎(36)2363

施設名	休館日
サンファーム三条	7日、14日、21日、28日
農村環境改善センター	13日
よってげ邸	2日、9日、16日、23日、30日
緑の相談所・温室	1日、8日、15日、22日、29日
ひめさゆり森林公園	10日、17日、24日、31日
市民プール	7日、14日、21日、28日、31日

施設名	休館日
グリーンスポーツセンター	7日、14日、21日、28日
図書館	3日、4日、5日、21日、31日
歴史民俗産業資料館	7日、14日、21日、28日、31日
諸橋轍次記念館	7日、14日、21日、28日
きりおか荘	1日、3日、4日、5日、7日、14日、21日、27日、28日

5^{May}月の健診と子育て支援

乳幼児健診

会場／総合福祉センター

5月	行事内容	受付時間	該当する方
10日(木)	2歳児歯科健診	午後1:15～2:15	17年5月生まれの子
11日(金)	3か月児健診		19年1月生まれの子
16日(水)	2歳6か月児歯科健診		16年11月生まれの子
22日(火)	10か月児健康相談会コアラランド	午前9:30～10:30	18年7月生まれの子
24日(木)	1歳6か月児健診と歯科健診	午後1:15～2:15	17年11月生まれの子
29日(火)	3歳児健診と歯科健診		16年4月生まれの子

会場／栄保健センター

16日(水)	10か月児健康相談会コアラランド	午前9:30～10:00	18年6・7月生まれの子
17日(木)	1歳6か月児健診と歯科健診	午後1:00～1:30	17年10・11月生まれの子
22日(火)	3歳児健診と歯科健診		16年3・4月生まれの子
29日(火)	2歳児歯科健診		17年4・5月生まれの子
	2歳6か月児歯科健診		16年10月・11月生まれの子

会場／下田保健センター

9日(水)	10か月児健康相談会コアラランド	午前9:00～9:30	18年6・7月生まれの子
10日(木)	2歳児歯科健診	午後1:00～1:30	17年4・5月生まれの子
	2歳6か月児歯科健診	午後2:15～2:45	16年10月・11月生まれの子
11日(金)	3歳児健診と歯科健診	午後0:45～1:15	16年3・4月生まれの子
30日(水)	1歳6か月児健診と歯科健診	午後1:00～1:30	17年10・11月生まれの子

*前月の該当者で受けられなかった方もおいでください

妊婦、育児学級

会場／総合福祉センター

5月	行事内容	受付時間	該当する方
11日(金)	離乳食相談会	午前9:45～10:00	18年10月生まれの子と保育者
22日(火)	マタニティ教室第1コース	午後1:00～1:30	19年10月出産予定の方
26日(土)	初めてのパパとママの子育て学級	午前9:30～9:45	19年8月初出産予定の夫婦方
30日(水)	マタニティ教室第2コース	午後1:00～1:30	19年7月出産予定の方

*平成19年度から、栄・下田地区の「初めてのパパとママの子育て学級」は、総合福祉センターで実施します。(第2子以降の方で希望する方も参加できます)

*母子手帳を持参してください

*マタニティ教室第2コースにおいての方は、ズボンを持参してください

子育て支援センター

名称	所在地	電話	対象	開放日	内容
田島保育所子育て支援センター	田島2-19-29	(33) 2042	保育所や幼稚園などに入所、入園していない子どもとその保護者	月曜日～ 金曜日 午前9時～ 11時30分	・子育てひろば ・育児相談 ・子育て講座
あいあい保育所子育て支援センター	帯織北3	(45) 2223			
千代が丘保育所子育て支援センター	笹岡230-1	(46) 5565			
きらきら保育園子育て支援センター	北新保2-1-15	(31) 1188			

5^{May}月

の休日緊急当番医

5月	内科系			外科系		
3日 (木・祝)	坂内小児科医院	三条市南新保1-3	☎35-6633	平岩医院	三条市興野1-14-32	☎33-9388
4日 (金・祝)	田中内科クリニック	三条市須頃2-101-1	☎32-8100	田中医院	三条市元町1-45	☎33-0416
5日 (土・祝)	どうや胃腸科	三条市興野1-6-46	☎36-7411	あらい整形外科クリニック	三条市鶴田2-1-10	☎39-1515
6日 (日)	水品医院	三条市一ノ門2-4-35	☎34-5688	富永草野病院	三条市興野2-2-25	☎36-8777
13日 (日)	三条総合病院	三条市塚野目5-1-62	☎32-1131	三条総合病院	三条市塚野目5-1-62	☎32-1131
20日 (日)	済生会三条病院	三条市大野畑6-18	☎33-1551	済生会三条病院	三条市大野畑6-18	☎33-1551
27日 (日)	三之町病院	三条市本町5-2-30	☎33-0581	三之町病院	三条市本町5-2-30	☎33-0581

*診療時間は午前9時から午後6時(正午から午後1時まで休み)

5月	内科系			外科系		
3日 (木・祝)	石川医院	見附市今町6-3-45	☎0258-66-2140	貝瀬皮膚科	見附市柳橋町274-25	☎0258-66-8100
4日 (金・祝)	林俊幸クリニック	見附市柳橋町274-23	☎0258-66-3000	見附南医院	見附市南本町2-18-36	☎0258-63-4477
5日 (土・祝)	村上医院	見附市昭和町2-8-11	☎0258-63-4600	金井医院	見附市本町1-4-7	☎0258-62-0116
6日 (日)	見附市立病院	見附市学校町2-13-50	☎0258-62-2800	見附市立病院	見附市学校町2-13-50	☎0258-62-2800
13日 (日)	内島医院	見附市今町1-10-9	☎0258-66-2446	星整形外科医院	見附市柳橋町274-6	☎0258-66-8808
20日 (日)	田崎医院	見附市本町2-9-23	☎0258-62-1122	寺師医院	見附市本町1-4-46	☎0258-62-0137
27日 (日)	星野医院	見附市本町4-2-37	☎0258-62-0998	わたなべ皮膚科クリニック	見附市昭和町2-21-22	☎0258-62-7750

*診療時間は午前9時から午後5時(正午から午後1時までは事前に電話連絡してください)

愛の献血

5月	会場		受付時間
1日 (火)	荒町二丁目	総合体育館	午前9:30～正午
	土場	(株)マルト長谷川工作所	午後1:30～3:00
12日 (土)	須頃野	コメリショッピングセンター三条店	午前10:00～午後0:15
	三丁目		午後1:30～4:00

夜間の応急診療

■三条市医師会館内
三条市救急診療所(南新保6-43) ☎32-2209

▷診療科目…内科、小児科
▷診療時間…午後7時30分～9時30分

*診療は急患などに対する応急の処置となります

県の休日夜間小児救急医療電話相談

▷とき…土曜・日曜日、祝日、年末年始(12月30日～1月3日) 午後7時～10時

▷相談電話…☎025-288-2525

*相談は無料です

紙は大切な資源です。リサイクルしましょう!! 広報紙も新聞紙と一緒に出して下さい。