

第 I 章 保 健 衛 生 の 背 景

1 人口と世帯

(1) 人口及び世帯数

		平成30年	平成31年	令和2年	令和3年	令和4年
		3月31日現在	3月31日現在	3月31日現在	3月31日現在	3月31日現在
人口		98,791	97,813	96,517	95,328	94,146
男		48,144	47,668	47,075	46,464	45,886
女		50,647	50,145	49,442	48,864	48,260
世帯		36,060	36,290	36,502	36,639	36,796
自然 動態	出生	649	631	562	537	544
	死亡	1,218	1,279	1,317	1,338	1,322
	増減	△ 569	△ 648	△ 755	△ 801	△ 778
社会 動態	転入	1,735	1,955	1,837	1,625	1,766
	転出	2,102	2,285	2,378	2,013	2,170
	その他					
	増減	△ 367	△ 330	△ 541	△ 388	△ 404

※ 外国人含む。

市民窓口課 住民基本台帳人口より

(2) 小学校区別人口及び世帯数

〔三条地区〕

小学校区 名称	人口数			世帯数
	男	女		
嵐南	18,085	8,738	9,347	7,461
一ノ木戸	10,653	5,106	5,547	4,598
裏館	8,173	3,911	4,262	3,466
上林	3,152	1,567	1,585	1,250
井栗	6,623	3,232	3,391	2,533
旭	1,093	535	558	359
保内	2,722	1,324	1,398	1,011
西鱈田	4,483	2,235	2,248	1,666
月岡	4,948	2,454	2,494	1,869
大崎	11,516	5,565	5,951	4,659
須頃	2,706	1,371	1,335	1,265
大島	1,413	714	699	490
計	75,567	36,752	38,815	30,627

〔栄地区〕

小学校区 名称	人口数			世帯数
	男	女		
栄中央	4,544	2,245	2,299	1,486
栄北	2,300	1,134	1,166	709
大面	3,409	1,695	1,714	1,098
計	10,253	5,074	5,179	3,293

〔下田地区〕

小学校区 名称	人口数			世帯数 (世帯)
	男	女		
笹岡	1,012	494	518	343
長沢	2,079	1,025	1,054	709
大浦	1,108	552	556	380
森町	2,135	1,015	1,120	804
飯田	1,992	974	1,018	640
計	8,326	4,060	4,266	2,876

〔全地区〕

	人口数			世帯数
	男	女		
合計	94,146	45,886	48,260	36,796

市民窓口課 住民基本台帳人口より (令和4年3月31日現在)

(3) 人口動態総覧

区分 年	出生				2,500g未満 (再掲)		死亡				乳児死亡(1歳未満)			
	実数	率 (人口千対)	男	女	実数	率 (出生百対)	実数	率 (人口千対)	男	女	実数	率 (出生千対)	男	女
平成28	662	6.7	316	346	57	8.6	1,212	12.3	629	583	1	1.5	1	—
29	659	6.8	328	331	72	10.9	1,184	12.1	604	580	2	3.0	—	2
30	612	6.3	301	311	68	11.1	1,290	13.4	649	641	2	3.3	2	—
令和元	594	6.2	310	284	55	9.3	1,294	13.6	672	622	2	3.4	1	1
2	535	5.7	256	279	66	12.3	1,311	13.9	649	662	1	1.9	—	1

新潟県

令和2	12,981	5.9	6,616	6,365	1,221	9.4	29,455	13.5	14,652	14,803	20	1.5	10	10
-----	--------	-----	-------	-------	-------	-----	--------	------	--------	--------	----	-----	----	----

全 国

令和2	840,835	6.8	430,713	410,122	—	—	1,372,755	11.1	706,834	665,921	1,512	1.8	800	712
-----	---------	-----	---------	---------	---	---	-----------	------	---------	---------	-------	-----	-----	-----

新生児死亡 (生後28日 未満)		死産				周産期死亡				婚姻		離婚	
実数	率 (出生千対)	総数		自然	人工	実数	率 (出生千対)	妊娠 22週 以後 の死産	生 後 1週 未満 の 新生 児 死 亡	件数	率 (人口千対)	件数	率 (人口千対)
		件数	率 (出生千対)	件数	件数								
1	1.5	12	17.8	8	4	3	4.5	3	—	420	4.3	114	1.16
2	3.0	14	20.8	8	6	5	7.5	4	1	344	3.5	135	1.38
1	1.6	9	14.5	4	5	3	4.9	2	1	349	3.6	92	0.95
2	3.4	11	18.2	7	4	4	6.7	3	1	343	3.6	133	1.39
1	1.9	11	20.1	2	9	1	1.9	—	1	302	3.2	115	1.22

資料：令和3年福祉保健年報（新潟県福祉保健部）

11	0.8	239	18.1	114	125	41	3.2	33	8	7,570	3.5	2,637	1.21
----	-----	-----	------	-----	-----	----	-----	----	---	-------	-----	-------	------

資料：令和3年福祉保健年報（新潟県福祉保健部）

704	0.8	17,278	20.1	8,188	9,090	2,664	3.2	2,112	552	525,507	4.3	193,253	1.57
-----	-----	--------	------	-------	-------	-------	-----	-------	-----	---------	-----	---------	------

資料：令和2年人口動態調査 人口動態統計（確定数）の概況（厚生労働省）

(4) 死因順位・死亡数・死亡率（人口10万対）

年	人口（注1）	全死亡数・率	順位		第1位	第2位	第3位	第4位	第5位
			区分	死亡数					
平成28	98,294	1,212	死因	悪性新生物	355	心疾患	老衰	脳血管疾患	肺炎
			死亡数	171	150	132	85		
			死亡率	361.2	152.6	134.3	86.5		
29	97,480	1,184	死因	悪性新生物	315	心疾患	脳血管疾患	老衰	肺炎
			死亡数	165	140	140	63		
			死亡率	323.1	143.6	143.6	64.6		
30	96,482	1,290	死因	悪性新生物	340	心疾患	老衰	脳血管疾患	肺炎
			死亡数	188	149	127	59		
			死亡率	352.4	154.4	131.6	61.2		
令和元	95,437	1,294	死因	悪性新生物	318	心疾患	老衰	脳血管疾患	アルツハイマー
			死亡数	183	159	119	55		
			死亡率	338.2	169.1	126.6	58.5		
2	94,028	1,311	死因	悪性新生物	344	老衰	心疾患	脳血管疾患	アルツハイマー
			死亡数	184	159	125	58		
			死亡率	365.8	169.1	132.9	61.7		

資料：令和3年福祉保健年報（新潟県福祉保健部）

(注1) 各年の人口は新潟県推計人口（令和2年10月1日現在）より出典

国勢調査のある年(令和2年)は「国勢調査 年齢・国籍不詳をあん分した人口」より出典（外国人は含まない）

新潟県

令和2	2,185,171	29,455	死因	悪性新生物	7,779	心疾患	老衰	脳血管疾患	肺炎
			死亡数	3,982	3,467	2,712	1,301		
			死亡率	356.0	158.7	124.1	59.5		

資料：令和3年福祉保健年報（新潟県福祉保健部）

全国

令和2	123,398,962	1,372,755	死因	悪性新生物	378,385	心疾患	老衰	脳血管疾患	肺炎
			死亡数	205,596	132,440	102,978	78,450		
			死亡率	306.6	166.6	83.5	63.6		

資料：令和2年人口動態調査 人口動態統計（確定数）の概況（厚生労働省）

2 医療施設及び医療関係者の状況

(1) 市内医療施設状況

区分 年度	病院		一般診療所				歯科 診療 所数	歯科 技 工 所数	施 術 所				助 産 所 数
	施 設 数	病 床 数	施 設 数	有 床		無床 施 設 数			あ ん 摩 ・ マ ッ サ ー ジ ・ 指 圧	は り	き ゆう	柔 道 整 復	
				施 設 数	病 床 数								
平成 28	7	1,464	66	4	54	62	52	20	26	25	23	18	6
29	7	1,404	66	4	54	62	53	19	29	29	27	21	6
30	7	1,404	66	4	54	62	53	19	27	29	27	24	6
令和元	7	1,344	69	4	54	65	51	19	29	32	30	27	6
2	7	1,128	69	4	54	65	50	18	29	32	30	16	6

資料：健康福祉環境の現況 令和2年度版（新潟県三条地域振興局）

※令和3年3月31日現在

(2) 市内医療関係者数

関係者 年度	医 師	歯 科 医 師	薬 劑 師	歯 科 衛 生 士	歯 科 技 工 士	栄 養 士	看 護 従 事 者			
							保 健 師	助 産 師	看 護 師	准 看 護 師
平成 24	160	70	154	103	32	99	39	44	789	373
26	158	72	173	112	31	108	43	41	840	364
28	153	77	175	116	30	—	45	44	858	328
30	150	79	178	120	31	—	43	39	880	313
令和 2	148	75	185	123	27	—	48	38	905	306

資料：健康福祉環境の現況 令和2年度版（新潟県三条地域振興局）

※令和2年12月31日現在

栄養士は平成27年3月31日現在

3 保健行政の組織

(1) 福祉保健部健康づくり課の組織

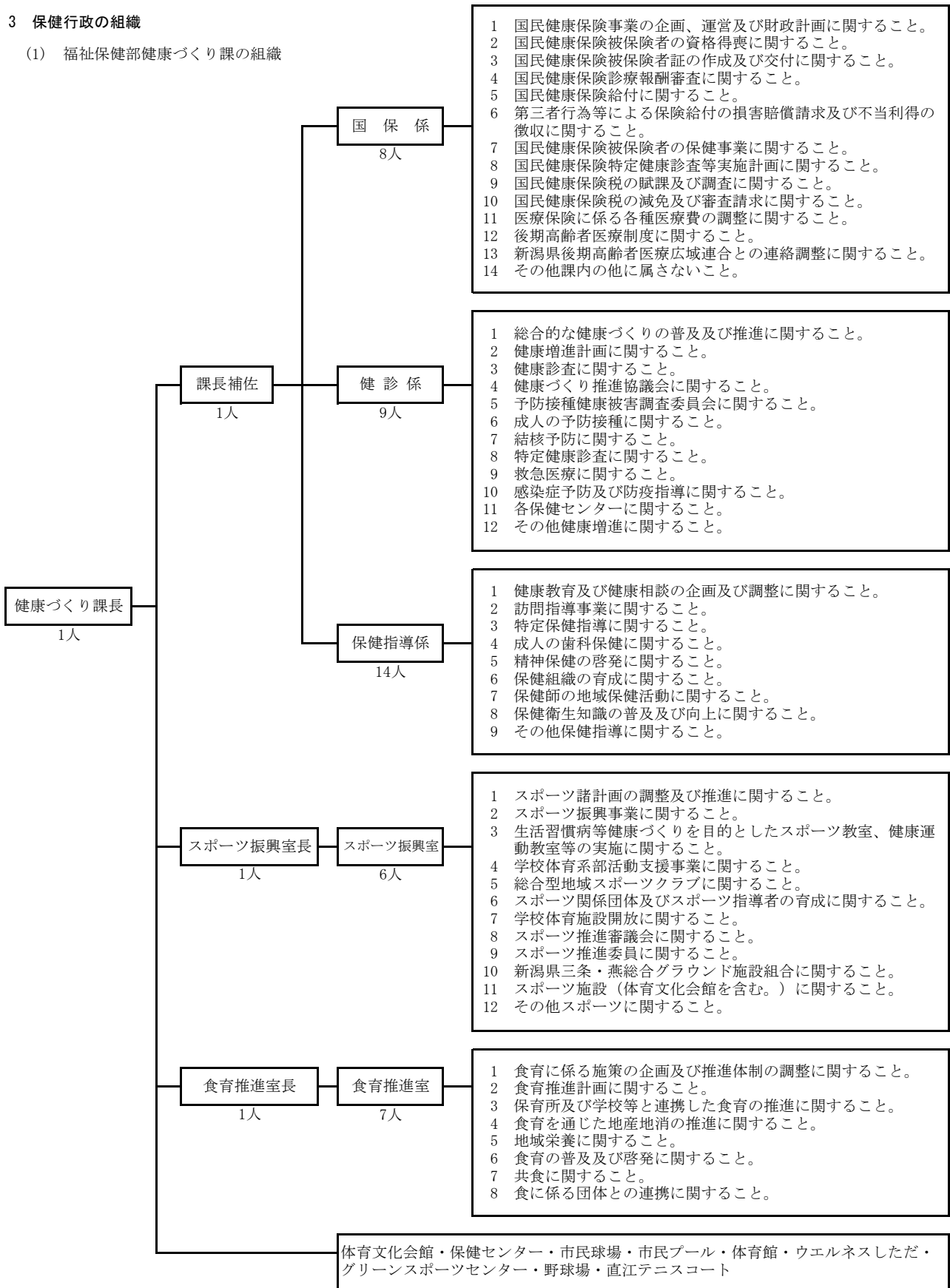

※ 職員数には一般任用職員、特別任用職員を含む。
 ※ 食育推進室長は課長補佐と兼務

出典：三条市行政組織規則（令和3年4月1日現在）

(2) 教育委員会子育て支援課の組織

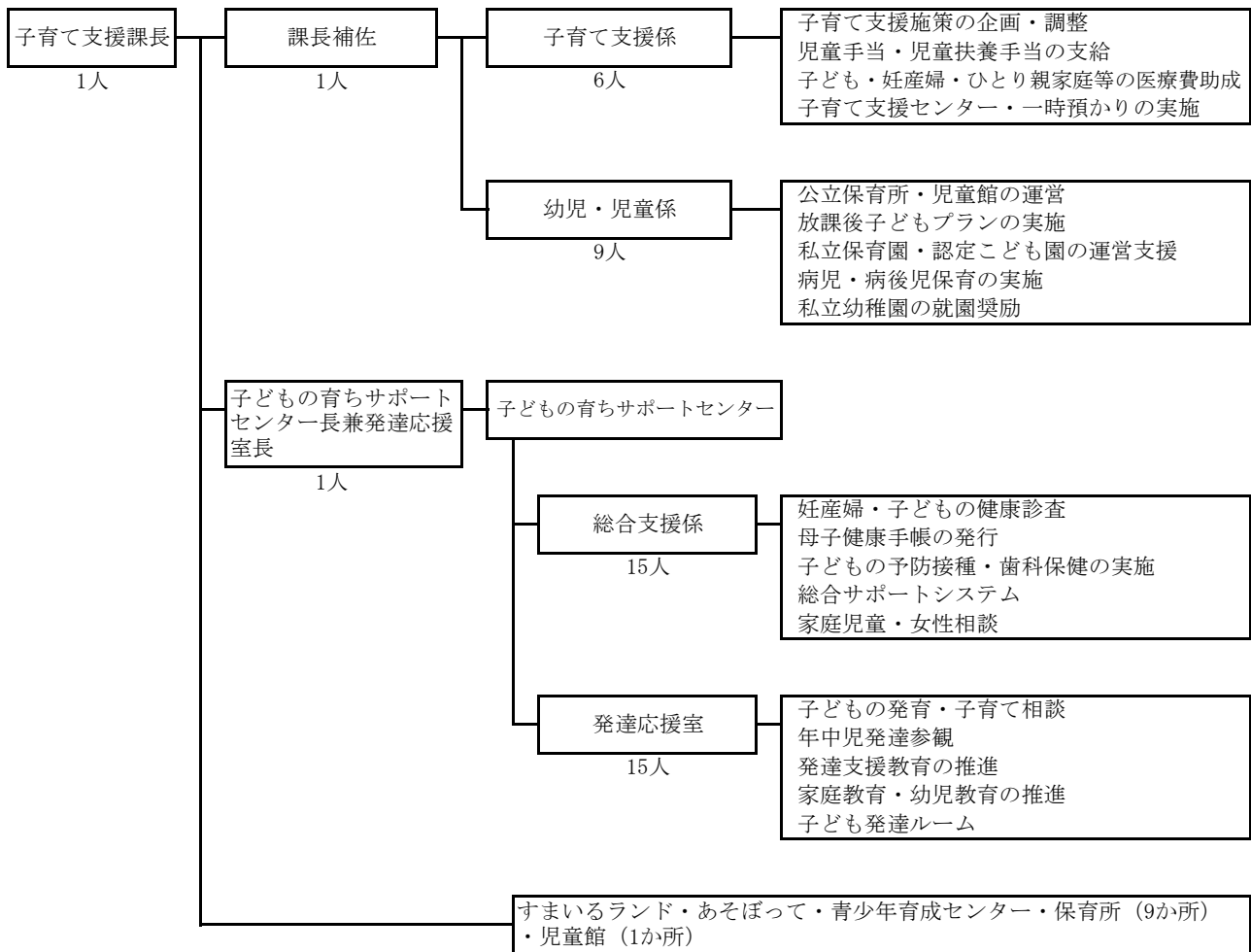

- ※ 職員数には一般任用職員、特別任用職員を含む。
- ※ 子どもの育ちサポートセンター長は発達応援室長と兼務

(令和3年4月1日現在)

