

下田地区全世帯アンケート結果

アンケート概要

- ・平成 20 年 4 月に実施
- ・高齢者を中心に下田地区住民 952 人から回答
- ・アンケート調査票は P4 参照

●個人属性

年齢層別回答者数

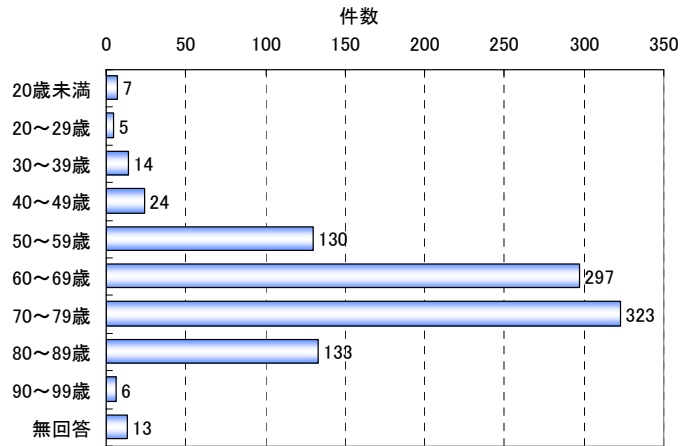

地区別回答者数

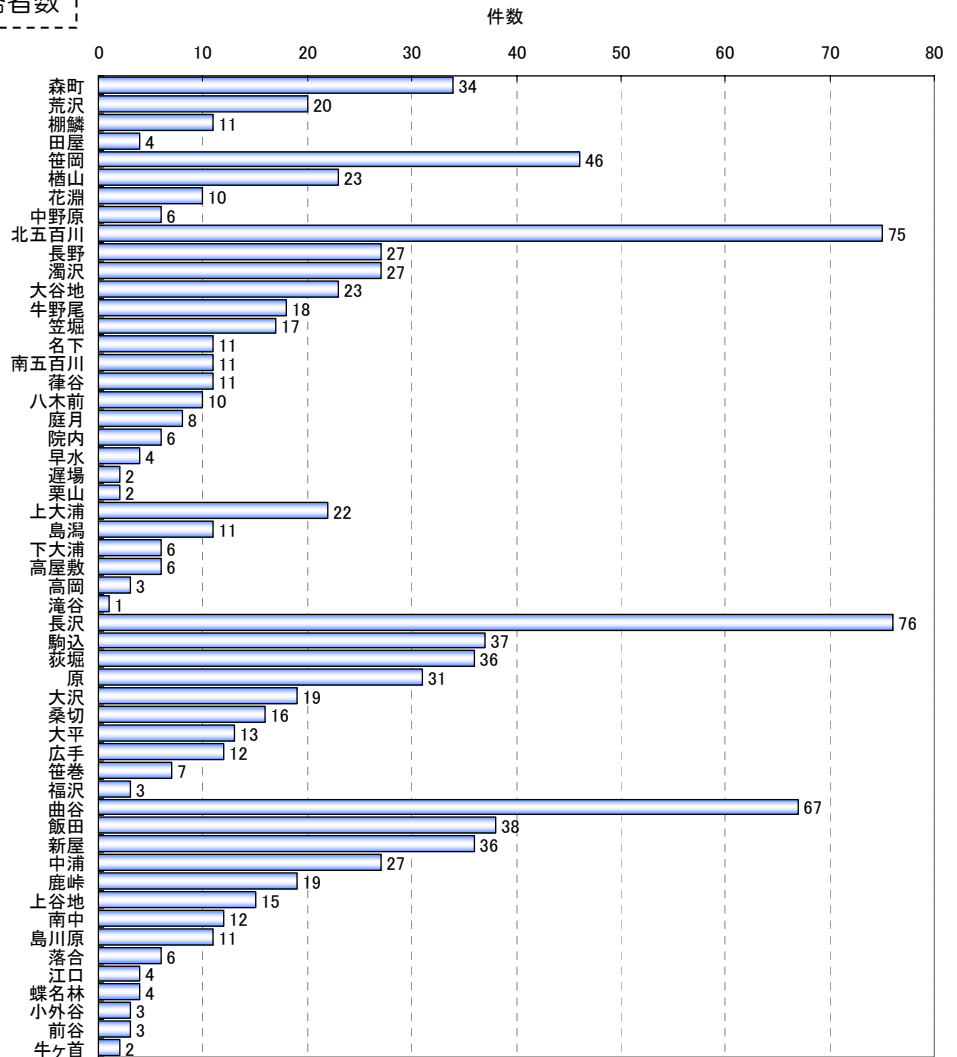

普段の交通実態と希望外出先など

● 普段の主な移動手段内訳

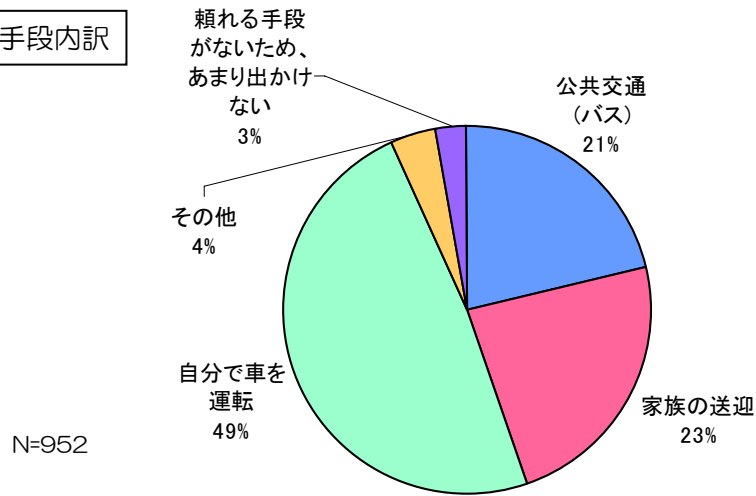

● 普段の外出先(上位 20)

順位	施設名	件数
第1位	いい湯らてい	430
第2位	ホームセンタームサシ下田店	395
第3位	三条総合病院	319
第4位	サンゴ마트下田店	284
第5位	渡辺医院	238
第6位	市役所下田サービスセンター	204
第7位	済生会病院	113
第8位	下田公民館	81
第9位	リオンドール大崎店	73
第10位	富永草野病院	63
第11位	市役所三条庁舎	43
第12位	ジャスコ	35
第13位	農協下田支店	33
第14位	かもしか病院	32
第14位	東三条駅	32
第16位	三之町病院	30
第17位	下田保健センター	24
第18位	マルト	21
第19位	三条市総合福祉センター	20
第20位	燕労災病院	18

● 行きたい場所(上位 20)

順位	施設名	件数
第1位	三条総合病院	205
第2位	いい湯らてい	87
第3位	渡辺医院	85
第4位	済生会病院	80
第5位	サンゴ마트下田店	49
第6位	富永草野病院	47
第7位	ホームセンタームサシ下田店	49
第8位	病院※	25
第9位	東三条駅	22
第10位	三之町病院	21
第10位	ジャスコ三条店	21
第12位	市役所下田サービスセンター	15
第12位	商業施設※	15
第14位	県央サティ	12
第14位	燕労災病院	12
第14位	川瀬神経内科クリニック	12
第17位	三条眼科	8
第17位	リオンドール大崎店	8
第19位	温泉※	7
第19位	下田公民館	7

※複数回答

●行きたい場所への希望到着時刻

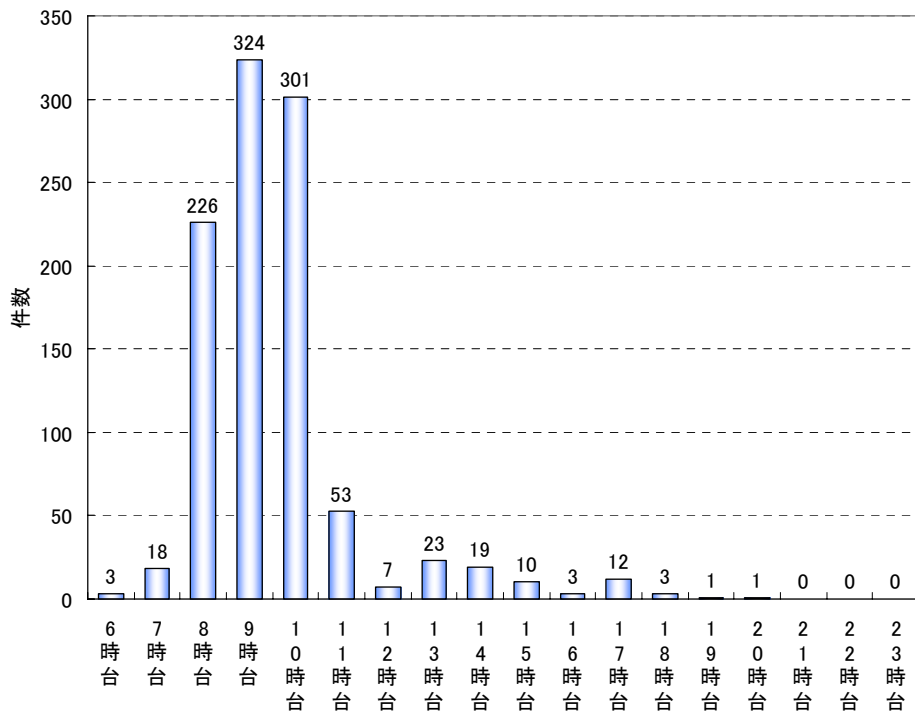

●行きたい場所からの希望帰宅時刻

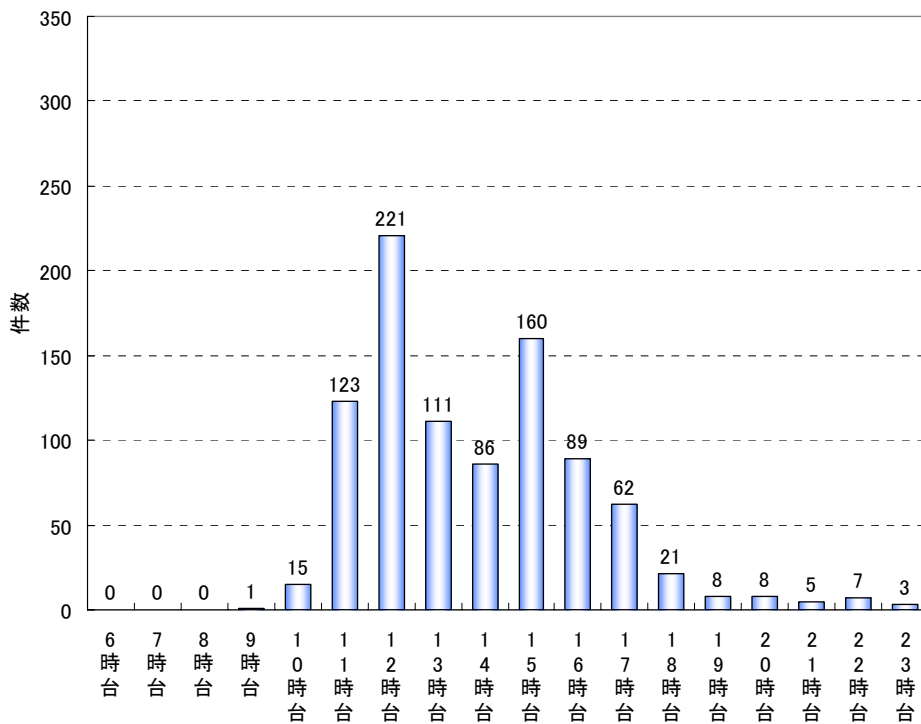

三条市 公共交通に関するアンケート調査

〔問1〕 お住まいと年齢を教えてください。

【記入例】（お住まい 下田 地区 曲谷 年齢 65歳）

お住まい 下田 地区 年齢 歳

〔問2〕 普段の生活における主な外出先を教えてください。

当てはまる項目に○と具体の施設名（目的地）を記入（複数回答可）

- | | |
|------------|---|
| 1. 商業施設 | 施設名 <u> </u> |
| 2. 医療施設 | 施設名 <u> </u> |
| 3. 温泉、福祉施設 | 施設名 <u> </u> |
| 4. 公共施設等 | 施設名 <u> </u> |
| 5. その他 | 施設名 <u> </u> |
| 6. 特になし | |

【記入例】

- | | |
|----------|-------------------------|
| ②. 医療施設 | 施設名 <u>三条総合病院</u> |
| ④. 公共施設等 | 施設名 <u>市役所三条庁舎、東三条駅</u> |

（記入施設例）

商業施設・・・ホームセンター ムサン下田店、サンゴマーケット下田店
 フードショップヨコタ、リオンドール大崎店、三条中央商店街 等
医療施設・・・済生会病院、三条総合病院、かもしか病院、渡辺医院 等
温泉、福祉施設・・・いい湯らてい、三条市総合福祉センター 等
公共施設等・・・市役所下田サービスセンター、下田公民館、市役所三条庁舎 等
※あくまでも例です。実際に外出している施設（目的地）をご記入してください

〔問3〕 普段の生活における主な移動手段を教えてください。

当てはまる項目を1つ選んで、○をつけてください。

- | | |
|--|--|
| 1. 主にバスなど公共交通を利用している | |
| 2. 主に家族の送迎に頼っている | |
| 3. 主に自分で車を運転している | |
| 4. その他 <u> </u> | |
| 5. 頼れる移動手段がないため、あまり出かけていない | |

－裏面もご記入ください－

〔問4〕バスを利用して「行きたい時間に行きたい所へ行くことができる」と想定してください。

この場合、バスを利用してどこに行きたいと思いますか？

行きたい場所・時間など①～④の質問にお答えください。

ただし、最大3つまでとします

質問	①どんな施設・場所に行きたいですか？	②どのくらいの頻度で行きたいですか？(該当する1項目に○を記入してください)	③何時までに施設に行きたいですか？	④何時までに自宅に帰りたいですか？
記入例	<u>済生会病院</u>	1. 毎日 3. 週末は毎週 5. 月に__回 2. 平日は毎日 4. 週に__回 6. 年に__回	<u>午前</u> ・午後 <u>8時30分</u>	午前・ <u>午後</u> <u>3時00分</u>
記入欄	<u> </u>	1. 毎日 3. 週末は毎週 5. 月に__回 2. 平日は毎日 4. 週に__回 6. 年に__回	午前・午後 __時__分	午前・午後 __時__分
	<u> </u>	1. 毎日 3. 週末は毎週 5. 月に__回 2. 平日は毎日 4. 週に__回 6. 年に__回	午前・午後 __時__分	午前・午後 __時__分
	<u> </u>	1. 毎日 3. 週末は毎週 5. 月に__回 2. 平日は毎日 4. 週に__回 6. 年に__回	午前・午後 __時__分	午前・午後 __時__分

〔問5〕問4で回答した「バスで行きたい施設・場所」へ、自宅近くから実際にバスが運行した場合、利用しますか？

当てはまる項目を1つ選んで、○をつけてください。

1. 利用すると思う
2. たぶん利用すると思う
3. わからない

〔自由意見〕公共交通に関してご意見等がありましたらご記入ください。

.....

.....

.....

.....

—ご協力ありがとうございました—