三条市立森町小学校　学校便り　　平成30年4月25日

森小っ子

平成30年度
第１号

教　育　目　標　「　進んでやりぬく、たくましい子　」

１年生１９人を迎え、平成３０年度がスタート！

子どもたちのきらきらした笑顔と共に、平成３０年度の森町小学校がスタートしました。６日の新任式・始業式を皮切りに、７日には１９名の新１年生を迎えての入学式を実施し、１４日はＰＴＡ奉仕作業、学習参観、ＰＴＡ総会、学級懇談会、そしてＰＴＡ歓送迎会と多くの行事が目白押しでした。そのような中でも、９９人の子どもたちは、新しい学年への喜びに満ちあふれ、やる気いっぱいの表情でした。今年は桜の開花も早く、まるで子どもたちの入学・進級をお祝いしているようでした。

始業式では、「進んでやりぬく、たくましい森小っ子」をめざして、子どもたちに「進んであいさつしよう」「気をつけて安全に行動しよう」「チャレンジし、最後までやりぬこう」の３つのことを話しました。

日々の教育活動の中で、子どもたち一人一人が大きく成長してくれることを願っております。

また、保護者の皆様には、この１年間、学校へのご理解とご協力をお願いいたします。

平成30年度児童数

	１年生	２年生	３年生	４年生	５年生	６年生	全校合計
男	１１	７	８	９	９	１０	５４
女	８	１１	９	５	５	７	４５
計	１９	１８	１７	１４	１４	１７	９９

入学おめでとう！

【入学式の記念撮影より】

三条市議会議員の酒井健様をはじめ、大勢のご来賓の皆様、保護者の皆様をお迎えして平成３０年度の入学式を挙行いたしました。

６年生と手をつないで入場してきた１年生は、多少緊張した面持ちでしたが、児童代表の杏さんの温かな歓迎の言葉を聞き、笑顔もこぼれ、少し安心した様子でした。

早く学校に慣れ、楽しい学校生活をおくりましょう。

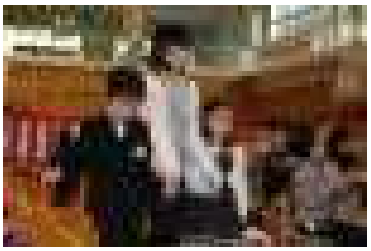

６年生と一緒に入場

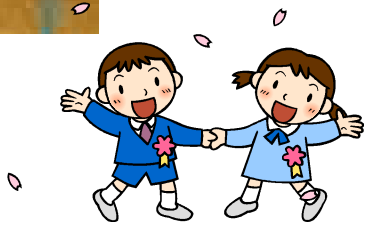

平成30年度森町小学校職員紹介

【後　列】
①②③④⑤⑥⑦⑧
【前　列】
⑨⑩⑪⑫⑬⑭⑮⑯

①ｽﾏｲﾙｱｯﾌﾟﾙｰﾑ担任 今（こん） 雄一（ゆういち） ６年目になりました。学級担任の中では一番の古株になってしまいました。今年度は、研究主任という、職員の研修に関わる仕事も担当しています。全職員の授業力向上をめざしてがんばります。	②１年担任 伊藤（いとう） 美佳（みか） 森町小学校２年目になります。素直で明るい森町っ子が大好きです。子どもたちがニコニコ笑顔で毎日を過ごすことができるよう、精一杯がんばります！	③事務主任 竹内（たけうち） 裕介（ゆうすけ） 森町小４年目、そして私自身年男の春を迎えました。今年度も地域・保護者の皆様からお力添え頂きながら、精一杯努めますのでよろしくお願いいたします。
④６年担任 小林（こばやし） 義典（よしのり） 当校２年目。通勤路の景色に見とれ片道30分があっという間！森町の文化と自然を堪能し、子どもたちと精一杯活動したいです。森町のことをさらに深く学びたいです。	⑤管理士 佐藤（さとう） 聡（さとし） 森町小５年目になりました。子どもたちが安心・安全な学校生活が送れるように環境美化に務めたいと思います。よろしくお願いいたします。	⑥３年担任 藤田（ふじた） 香苗（かなえ） 森町小学校２年目になりました。昨年度よりもさらに下田の地域のことを子どもと共に学んでいきたいと思います。子どもと一緒に考えて笑顔いっぱいの１年にしたいと思います。よろしくお願いします。
⑦５年担任 清野（せいの） 茜（あかね） 森小２年目になりました。昨年度は下田を“知る”１年でした。今年度は下田を“深める”１年にしたいと思います。そして今年度も子どもたちと一緒に日本一愛情のこもった米づくりをがんばります！！	⑧養護教諭 長谷川（はせがわ） 結奈（ゆな） 森町小学校３年目になりました。春の下田の山菜を美味しくいただき、今年も子どもたちが健康で、元気に毎日を過ごすことができるようがんばります。よろしくお願いします。	⑨特別支援ｻﾎﾟｰﾀｰ 佐藤（さとう） アキ 森町小学校に勤めて２年目です。この地に生まれ育ち、八木ヶ鼻の春夏秋冬の景色がとても好きです。時に心を落ち着かせてまた創造力をふくらませてくれます。うれしい時、つらい時、どうしようもない時など、寄り添ってやれる大人でありたいと思って一生懸命頑張ります。

⑩４年担任　星（ほし）　容子（ようこ）

見附市立見附小学校から参りました。毎朝の通勤で自宅のある燕市から下田に入ると、景色の良さに心が癒されます。明るく人懐っこい森町小学校の子どもたちと楽しく学んでいきたいです。

⑪教務主任　高野（たかの）　久昭（ひさあき）

長岡市立前川小学校から参りました、高野久昭と申します。自然豊かな森町小学校で子どもたち一人ひとりの力を伸ばしていきます。毎朝、雄大な八木ヶ鼻を眺望すると、気分が一新し力が湧いてきます。

⑫校長　佐野（さの）　正俊（まさとし）

小千谷市立小千谷小学校よ参りました。見附の自宅から景勝八木ヶ鼻を目指して約２kmの道のりを通勤しています明るく素直な子どもたちのため、「チーム森小」一丸となって頑張ります。

⑬教頭　平澤（ひらさわ）　林太郎（りんたろう）

２年目になりました。自然、文化、歴史のあるしただの郷で、今年も子どもたちと一緒にたくさんの思い出をつくっていきたいです。粟ヶ岳トレイルラン、下田新緑ハーフマラソン、三条市民駅伝も楽しみます！

⑭ｽﾃｯﾌﾟｱｯﾌﾟﾙｰﾑ担任　渡辺（わたなべ）　伸昭（のぶあき）

3月に退職し再任用職員としてお世話になります。今までと違った視点から子どもたちと関わり、下田地区の良さを見つめながら学習していきたいと思います。よろしくお願いします。

⑮２年担任　上原（うえはら）　舞（まい）

上越市立宝田小学校から参ました、上原舞と申します。

豊かな自然の中に育った元いっぱいの子どもたちと、楽く活動できればと思います。ろしくお願いいたします。

⑯ｽｸｰﾙｱｼｽﾀﾝﾄ坂井（さかい）　君江（きみえ）

森町小14年目になりました。元気な子どもたちと一緒にスクールアシスタントととして、今年度も元気に楽しく勤めたいと思いますので、よろしくお願いいたします。

【学校教育目標】

【進んでやりぬく、たくましい子ども】

「たくましい子ども」とは、「確かな人間力（知・徳・体）」と「豊かな社会性（自己有用感、規範意識、協調性等）」を身に付け、２１世紀をたくましく健やかに生きる子どものことを言います。そのために、重点目標を定めて取り組んでおります。詳細は、ＰＴＡ総会要項のｐ１８をご参照ください。

今年度初めての授業参観！

【１年】初めての授業参観

【４年】音読発表の様子

【６年】和歌を楽しむ

１年生にとって初めての授業参観でした。お子様の様子はいかがだったでしょうか。今後も積極的に参観され、家とは違った学校での様子をご覧ください。

PTA奉仕作業、お疲れ様でした！

作業の確認

花壇のマルチがけ

グラウンドの側溝の泥上げ

朝からＰＴＡの奉仕活動にご参加くださり、大変ありがとうございました。お陰をもちまして、校舎の周囲が大変きれいになりました。

冬の雪による倒木の撤去、枯れ葉の回収、マルチ掛け、泥上げ等の作業、大変ありがとうございました。整備されたグラウンドや前庭で、子どもたちは元気よく遊んだり体育をしたりして過ごしています。ご協力ありがとうございました。

PTA総会、ご出席ありがとうございました！

佐野副会長、渡邉副会長、大竹会長

H30 ＰＴＡ役員の皆さん

学習参観後のＰＴＡ総会にも多数の方からのご参加をいただきました。出席率の高さから、皆様方の学校に寄せる期待と熱い思いを実感しました。

これから、各部や各学年が主催する行事が実施されます。ご協力お願いいたします。

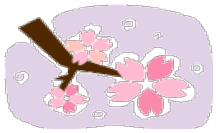

平成３０年度の主な学校行事

4/23（月）家庭訪問①
24（火）家庭訪問②　１年生を迎える会
5/ 9（水）交通安全教室
13（日）ＰＴＡ資源回収
19（土）大運動会
31（木）６年生修学旅行［佐渡］　～1日
6/ 5（木）５年自然体験活動［妙高］～6日
15（金）学習参観
22（金）校外かもしか活動（登山）
7/ 5（木）かもしか祭り
24（水）１学期終業式
8/29（日）２学期始業式
9/ 4（火）１日フリー参観
11（火）市親善陸上大会
27（木）森小っ子マラソン大会
10/4（木）市音楽祭～５日

10/ 9（火）キッズウィーク（※今年度から始まった子どもたちの休日です。）
21（日）文化祭
11/ 9（金）深めよう絆スクール集会
14（土）収穫祭、祖父母参観
29（木）個別懇談～30日
12/21（金）２学期終業式
1/ 8（火）３学期始業式
24（木）校外スキー教室
27（日）スキー場整備作業
2/ 3（日）校内スキー大会、かもしか雪まつり
21（木）学習参観
3/ 8（金）ＰＴＡ総会
20（水）終了式
22（金）卒業証書授与式
25（月）離任式